

上水道区域	——
簡易水道区域	——
飲料水供給施設区域	——
その他水道区域	——
上水道拡張区域	——
新設連絡管	——

事業名	安来市全域
位置	安来市給水区域図
縮尺	S=1:30,000 国庫
調査	平成 年月

# 安来市水道事業

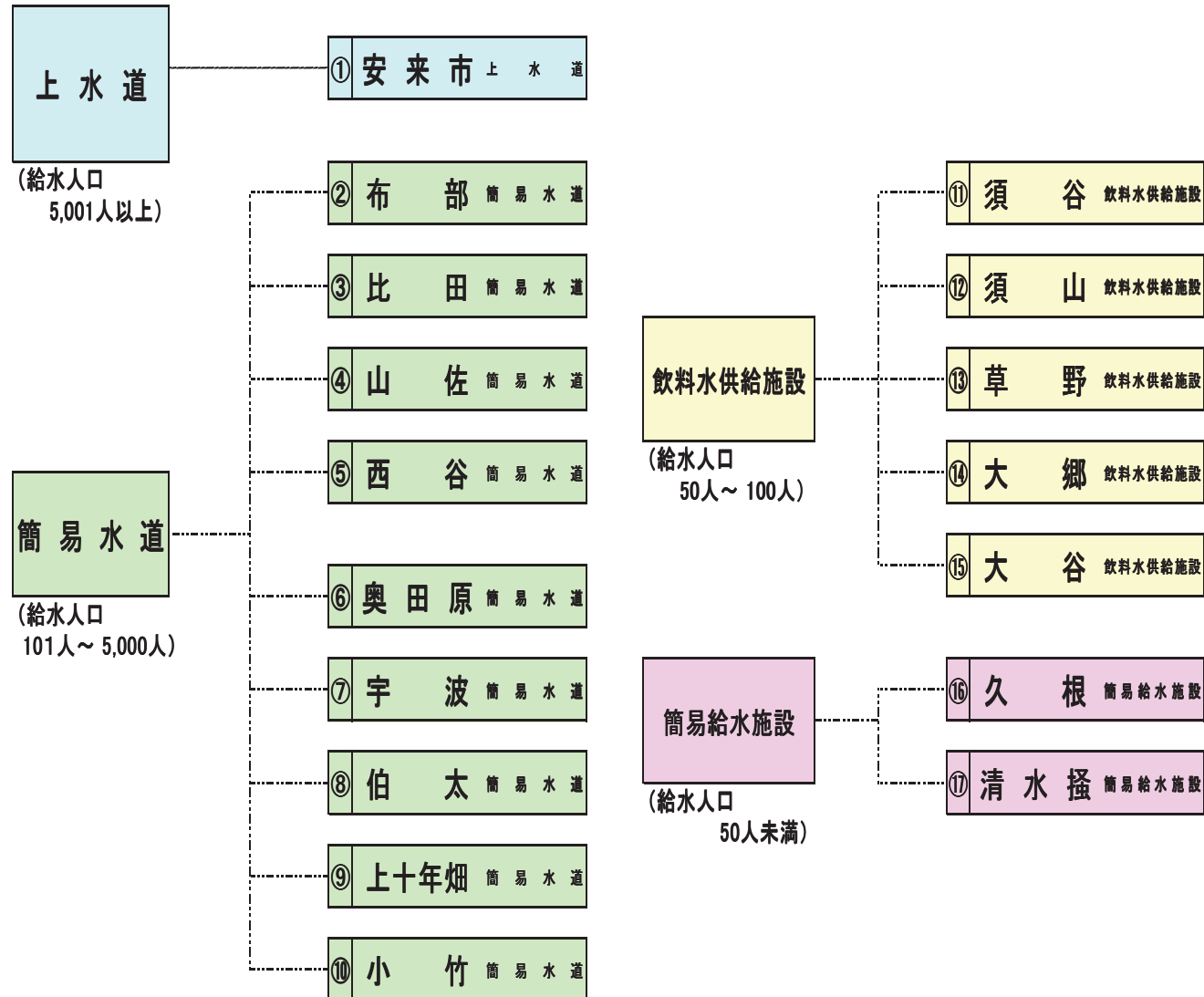

# 安来市水道事業のあゆみ

区分	上水道事業	簡易水道事業	飲料水供給施設・簡易給水施設
昭和	8 安来市上水道事業創設 (N=7,140人、Q=1,080m <sup>3</sup> /日)		
	27 安来市上水道第1次拡張事業 (N=11,000人、Q=2,300m <sup>3</sup> /日)		
	32 広瀬町市上水道事業創設 (N=4,600人、Q=750m <sup>3</sup> /日)		
		34 伯太簡易水道事業創設 (N=1,900人、Q=285.0m <sup>3</sup> /日)	
	35 安来市上水道第2次拡張事業 (N=18,500人、Q=5,500m <sup>3</sup> /日)		
		36 伯太簡易水道第1次拡張事業 (N=3,126人、Q=468.0m <sup>3</sup> /日)	
	44 安来市上水道第3次拡張事業 (N=16,000人、Q=7,200m <sup>3</sup> /日)		
	44 広瀬町上水道第1次拡張事業 (N=4,600人、Q=1,470m <sup>3</sup> /日)		
	45 安来市上水道第4次拡張事業 (N=17,300人、Q=7,200m <sup>3</sup> /日)	45 布部簡易水道事業創設 (N=1,100人、Q=193.75m <sup>3</sup> /日)	
		45 伯太簡易水道第2次拡張事業 (N=3,100人、Q=511.22m <sup>3</sup> /日)	
	46 安来市上水道第5次拡張事業 (N=26,500人、Q=12,000m <sup>3</sup> /日)		
			47 福富飲料水供給施設創設 (N=90人、Q=16m <sup>3</sup> /日)
		48 伯太簡易水道第3次拡張事業 (N=4,620人、Q=852.52m <sup>3</sup> /日)	
	49 広瀬町上水道第2次拡張事業 (N=4,600人、Q=1,470m <sup>3</sup> /日)		
		50 比田簡易水道事業創設 (N=1,350人、Q=231.65m <sup>3</sup> /日)	
	51 広瀬町上水道第3次拡張事業 (N=5,200人、Q=2,040m <sup>3</sup> /日)		
		52 上十年畑簡易水道事業創設 (N=250人、Q=37.5m <sup>3</sup> /日)	52 須山飲料水供給施設創設 (N=96人、Q=14.4m <sup>3</sup> /日)
			52 久根簡易給水施設創設 (N=48人、Q=7.2m <sup>3</sup> /日)
		53 山佐簡易水道事業創設 (N=1,250人、Q=291.6m <sup>3</sup> /日)	
	54 安来市上水道第6次拡張事業 (N=38,400人、Q=19,400m <sup>3</sup> /日)	54 小竹簡易水道事業創設 (N=530人、Q=112.0m <sup>3</sup> /日)	
	55 広瀬町上水道第4次拡張事業 (N=5,200人、Q=2,040m <sup>3</sup> /日)	55 伯太簡易水道第4次拡張事業 (N=5,000人、Q=1,700m <sup>3</sup> /日)	
		56 布部簡易水道第1次拡張事業 (N=1,220人、Q=307.6m <sup>3</sup> /日)	56 清水搔簡易給水施設創設 (N=41人、Q=8.2m <sup>3</sup> /日)
	57 安来市上水道第6次拡張事業(第1回変更) (N=38,925人、Q=19,400m <sup>3</sup> /日)		
58 広瀬町上水道第5次拡張事業 (N=5,200人、Q=2,040m <sup>3</sup> /日)			
		60 須谷飲料水供給施設創設 (N=62人、Q=17.0m <sup>3</sup> /日)	
61 広瀬町上水道第6次拡張事業 (N=5,200人、Q=2,040m <sup>3</sup> /日)	61 布部簡易水道第2次拡張事業 (N=1,220人、Q=307.6m <sup>3</sup> /日)		
63 安来市上水道第6次拡張事業(第2回変更) (N=38,925人、Q=19,400m <sup>3</sup> /日)			
平成		2 西谷簡易水道事業創設 (N=250人、Q=84.1m <sup>3</sup> /日)	
	4 広瀬町上水道老朽管更新事業 (N=5,200人、Q=2,040m <sup>3</sup> /日)		4 草野飲料水供給施設創設 (N=85人、Q=21.25m <sup>3</sup> /日)
		7 奥田簡易水道事業創設 (N=330人、Q=90.5m <sup>3</sup> /日)	
		7 伯太簡易水道第5次拡張事業 (N=5,000人、Q=2,500m <sup>3</sup> /日)	
			9 大郷飲料水供給施設創設 (N=48人、Q=17.4m <sup>3</sup> /日)
		10 宇波簡易水道事業創設 (N=400人、Q=107.0m <sup>3</sup> /日)	10 大谷飲料水供給施設創設 (N=20人、Q=6.8m <sup>3</sup> /日)
	13 広瀬町上水道川7次拡張事業 (N=5,200人、Q=2,200m <sup>3</sup> /日)	13 布部簡易水道第3次拡張事業 (N=1,220人、Q=395.0m <sup>3</sup> /日)	
		14 比田簡易水道第1次拡張事業 (N=1,650人、Q=516.0m <sup>3</sup> /日)	
		15 小竹簡易水道第1次拡張事業 (N=420人、Q=138.3m <sup>3</sup> /日)	
	16 安来市上水道事業合併創設認可 (N=44,125人、Q=21,600m <sup>3</sup> /日)	16 布部簡易水道第4次拡張事業 (N=1,350人、Q=440.0m <sup>3</sup> /日)	
		16 伯太簡易水道張事業(軽微変更) (N=4,650人、Q=2,100m <sup>3</sup> /日)	16 福富飲料水供給施設廃止 (伯太簡易水道に統合)
		17 小竹簡易水道第2次拡張事業 (N=420人、Q=138.3m <sup>3</sup> /日)	
		22 布部簡易水道事業(軽微変更) (N=1,020人、Q=384.0m <sup>3</sup> /日)	
23 安来市上水道事業(軽微変更) (N=33,300人、Q=15,300m <sup>3</sup> /日)			

## 上水道事業の推移

	18年度	19年度	20年度	21年度	22年度	23年度	24年度	25年度	26年度
行政区域内人口(人)	44,340	43,891	43,469	43,037	42,529	42,009	41,498	41,026	40,632
計画給水人口(人)	44,125	44,125	44,125	44,125	44,125	44,125	44,125	33,300	33,300
計画給水区域内現在人口(人)	34,379	34,150	33,880	33,610	33,023	32,922	32,599	32,180	32,080
給水世帯数(世帯)	10,938	11,015	11,072	11,082	11,084	11,117	11,095	11,152	11,195
給水人口(人)	33,977	33,752	33,563	33,269	32,925	32,582	32,286	32,042	31,796
普及率(%)	98.8	98.8	99.1	99.0	99.7	99.0	99.0	99.6	99.1

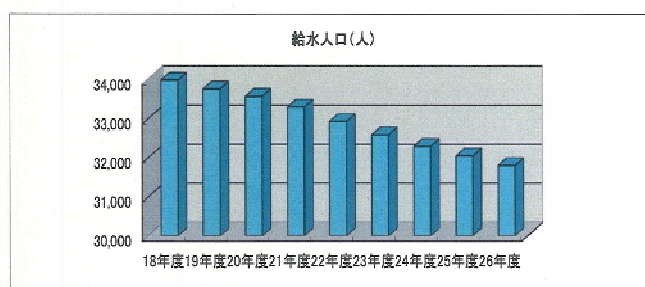
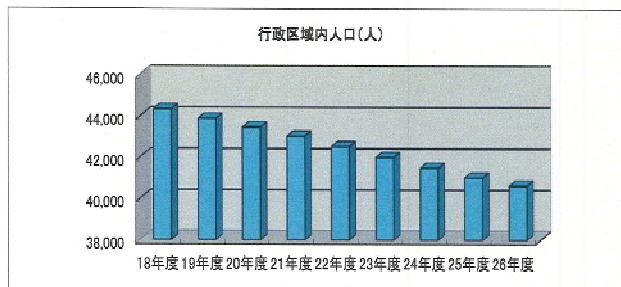

	18年度	19年度	20年度	21年度	22年度	23年度	24年度	25年度	26年度
年間総配水量(m <sup>3</sup> )	4,428,222	4,432,603	4,282,327	4,165,982	4,324,782	4,177,196	4,201,914	4,162,398	4,155,558
一日最大配水量(m <sup>3</sup> )	13,987	14,340	13,369	13,079	13,610	12,858	13,622	13,052	13,564
一日平均配水量(m <sup>3</sup> )	12,132	12,111	11,732	11,414	11,849	11,413	11,512	11,404	11,385
年間有収水量(m <sup>3</sup> )	3,905,093	3,906,999	3,825,493	3,696,113	3,743,868	3,647,221	3,649,715	3,599,182	3,598,881
一日平均給水量(m <sup>3</sup> )	10,699	10,675	10,481	10,126	10,257	9,865	9,999	9,861	9,860

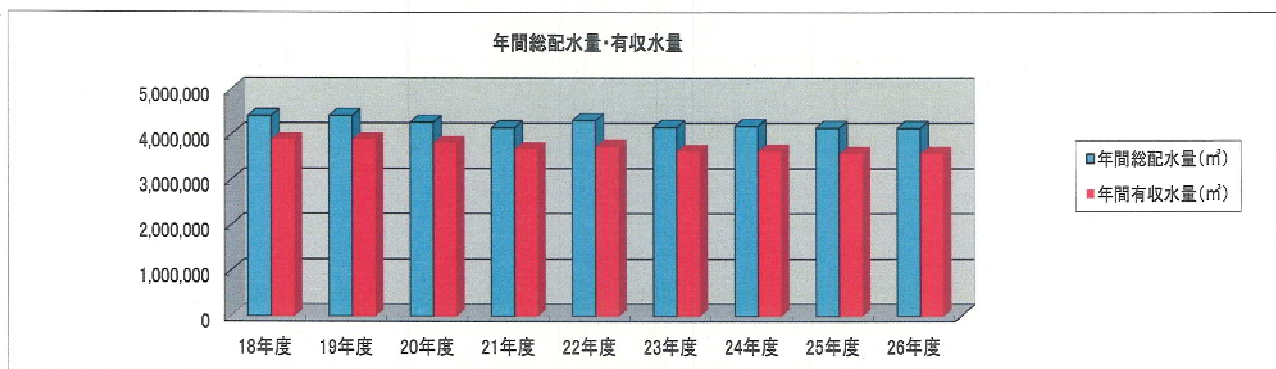

	18年度	19年度	20年度	21年度	22年度	23年度	24年度	25年度	26年度
有収率(%)	88.2	88.1	89.3	88.7	86.6	87.3	86.9	86.5	86.6
負荷率(%)	86.7	84.5	87.8	87.3	87.1	87.3	86.4	87.0	83.9
施設利用率(%)	56.2	56.1	54.3	52.8	54.9	52.8	54.5	53.0	52.7
最大稼働率(%)	64.8	66.4	61.9	60.6	63.0	59.5	59.5	60.4	62.8
供給単価(円)	154.05	154.83	155.04	155.12	155.08	155.26	155.52	155.74	156.57
給水原価(円)	145.80	141.70	136.48	139.60	146.47	150.77	151.37	146.72	154.46

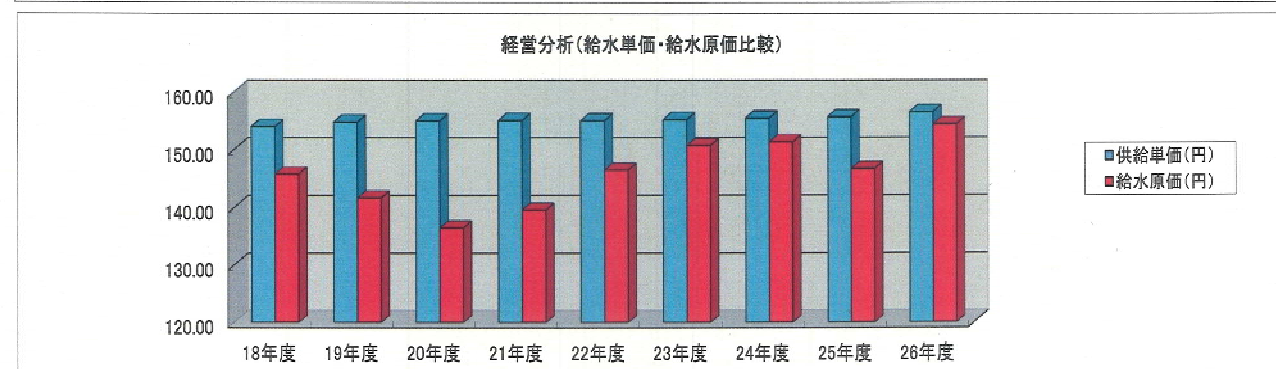
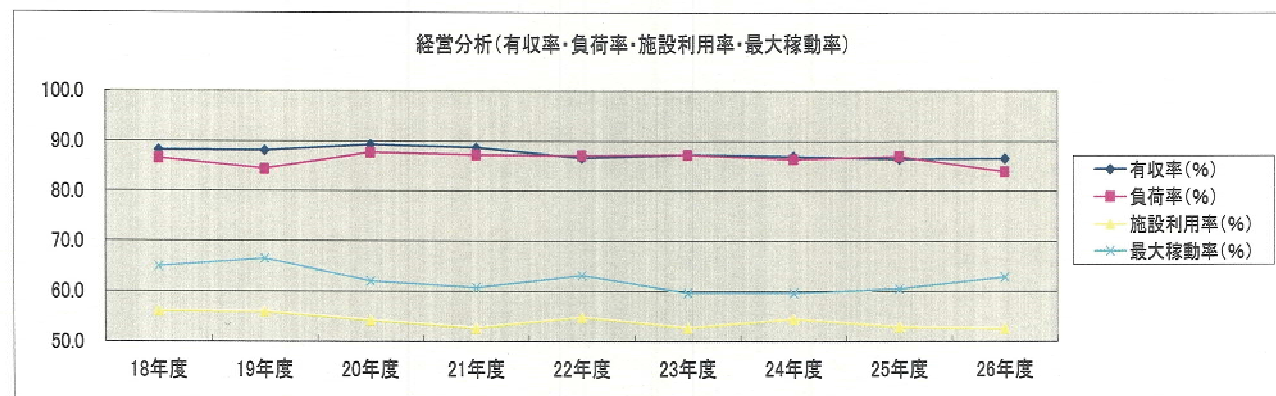

損益計算書

〔税抜き〕

	18年度	19年度	20年度	21年度	22年度	23年度	24年度	25年度	26年度
総収益	648,873,257	644,677,987	645,483,511	608,827,057	607,342,765	598,877,924	608,954,825	608,407,353	692,522,636
1. 営業収益	630,878,275	630,505,672	628,747,503	597,663,117	594,402,816	587,986,154	597,992,756	585,165,900	604,986,444
①給水収益	601,589,111	604,936,666	593,098,037	573,356,327	580,596,312	566,260,229	567,614,688	560,533,890	563,489,977
②委託工事収益	20,111,843	20,079,290	24,383,099	17,362,792	6,569,551	11,662,533	18,563,694	12,567,138	28,128,549
③その他営業収益	9,177,321	5,489,716	11,266,367	6,943,989	7,236,953	10,063,392	11,814,374	12,064,872	13,367,918
2. 営業外収益	17,994,982	14,172,315	16,736,008	11,163,940	12,939,949	10,887,821	10,962,069	23,241,453	65,104,393
①受取利息	3,526,635	3,685,861	5,348,939	2,543,887	2,315,385	2,040,980	2,422,806	2,961,995	2,806,331
②加入者分租金	10,850,000	9,510,000	9,460,000	7,458,000	10,082,000	5,638,000	6,962,000	11,450,000	8,459,223
③雑収益	3,118,347	976,454	1,927,069	1,162,053	542,584	3,208,861	1,577,263	8,829,458	7,001,256
④一般会計繰入金									1,140,000
⑤長期前受金戻入									45,697,583
3. 特別利益	0	0				3,949	0	0	22,431,799
総費用	585,427,728	571,224,239	542,567,189	528,259,362	555,453,662	559,212,036	580,169,927	537,127,676	622,108,995
1. 営業費用	475,044,405	468,546,905	468,752,884	464,691,054	492,756,684	499,337,021	509,108,740	483,357,698	528,835,469
①原水及び浄水費	167,350,378	155,821,452	157,511,016	159,934,332	160,770,255	179,176,356	176,547,682	182,331,587	175,880,576
②配水及び給水費	57,504,691	45,737,466	46,782,131	44,974,234	58,105,520	63,651,267	55,504,481	42,364,895	38,217,619
③委託工事費	14,599,654	15,381,727	17,863,062	11,885,290	4,688,482	8,903,018	14,730,202	8,458,181	22,283,355
④業務費	40,668,673	45,511,603	37,404,180	38,439,141	38,337,531	40,842,902	46,163,604	50,586,630	40,357,041
⑤総務費	51,844,110	57,485,618	56,728,810	50,009,362	51,500,023	52,333,555	59,775,618	52,365,225	55,792,268
⑥減価償却費	140,755,003	144,188,047	145,415,768	147,353,906	148,587,333	145,804,891	145,543,688	144,535,680	191,225,181
⑦資産減耗費	2,321,896	4,420,992	5,047,917	12,684,789	30,767,560	8,625,032	10,843,465	2,715,500	5,079,429
⑧その他営業費用	0	0	0	0	0	0	0	0	0
2. 営業外費用	108,907,977	100,474,208	73,215,059	63,188,207	60,289,775	59,459,527	58,072,049	53,157,882	48,842,459
①支払利息(企業債)	107,759,499	99,497,317	71,822,732	61,607,081	59,936,199	57,598,537	56,107,896	51,361,974	48,499,272
②雑支出	1,148,478	976,891	1,392,327	1,561,126	353,576	1,860,990	1,964,153	1,795,908	343,187
③消費税		0	0	0	0	0	0	0	0
3. 特別損失	1,475,344	2,203,126	2,599,246	400,101	2,407,203	415,488	12,989,138	612,096	44,428,467
①過年度損益修正損	1,475,344	2,203,126	2,599,246	400,101	2,407,203	415,488	12,989,138	612,096	44,428,467
経常利益	64,420,875	75,656,874	105,515,568	80,967,795	54,296,306	40,077,427	41,774,036	71,991,773	92,412,909
当年度純利益	62,945,531	73,453,748	102,916,322	80,567,695	51,889,103	39,665,888	28,784,898	71,279,677	70,416,241
前年度繰越利益剰余金	337,838,833	397,584,364	467,338,112	411,804,215	331,327,783	200,000,000	71,554,137	84,745,604	135,921,844
当年度処分利益剰余金			153,450,219	156,744,127	71,121,024	129,111,850	15,593,431	20,103,637	69,701,535
当年度未処分利益剰余金	400,784,364	471,038,112	418,804,215	335,427,783	454,337,910	110,554,038	84,745,604	135,921,644	136,636,350
利益剰余金処分額	3,200,000	3,700,000	5,200,000	4,100,000	254,337,910	40,000,000	0	0	269,701,525
流動資産	923,269,133	970,769,522	896,553,558	838,346,777	891,703,519	790,371,784	753,853,072	811,367,606	901,626,083
うち現金預金	786,144,591	865,875,187	800,309,157	743,508,552	803,636,650	711,023,292	670,751,416	691,586,585	760,378,946
流動負債	118,118,580	137,075,334	116,419,262	133,968,913	182,866,528	184,980,656	117,585,767	135,255,862	562,791,811
内部留保資金	805,150,553	833,694,188	780,134,296	704,357,864	708,836,991	625,391,128	636,267,305	676,111,744	338,834,272
職員給与費	98,732,075	91,401,697	84,311,273	86,107,800	92,239,203	94,641,962	95,118,560	94,913,553	96,381,867
修繕費	17,888,105	13,809,115	18,799,766	19,838,128	26,164,822	30,039,514	17,382,862	8,897,011	8,643,233
動力費	27,177,175	27,550,935	29,812,391	27,692,058	28,475,845	29,764,738	32,193,185	34,336,168	35,108,653
薬品費	912,914	929,006	909,225	810,594	914,638	942,713	949,204	686,818	636,520
受水費	106,980,953	107,368,092	106,924,685	105,260,054	105,164,609	122,000,000	121,973,336	122,000,000	112,923,482
企業債発行額	73,600,000	429,000,000	231,400,000	137,200,000	134,000,000	197,500,000	119,600,000	92,700,000	36,600,000
企業債残高	2,855,054,668	2,772,083,023	2,669,888,375	2,605,408,276	2,546,151,137	2,562,384,605	2,488,417,741	2,431,437,342	2,324,281,150

総収益と総費用

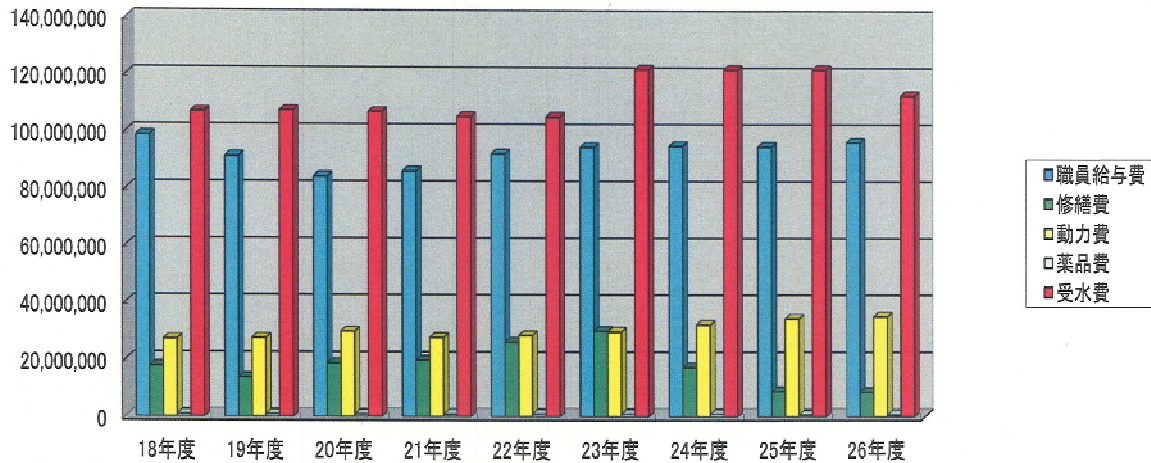
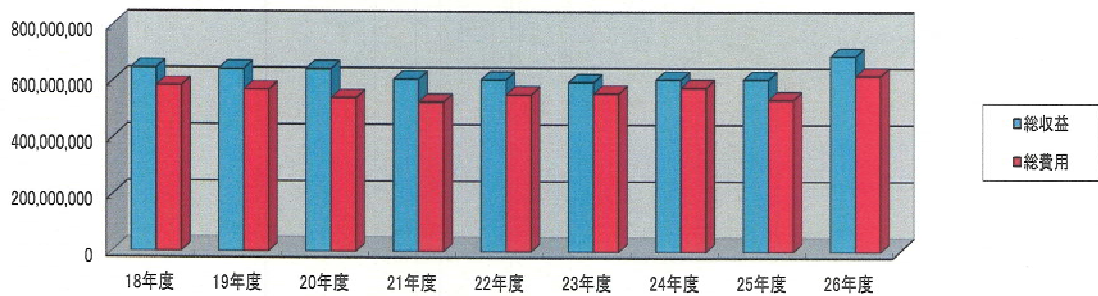

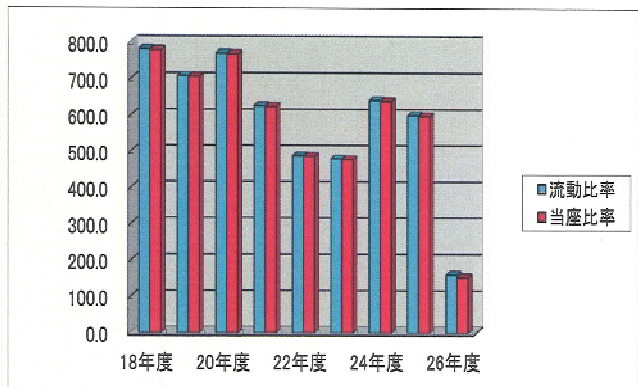
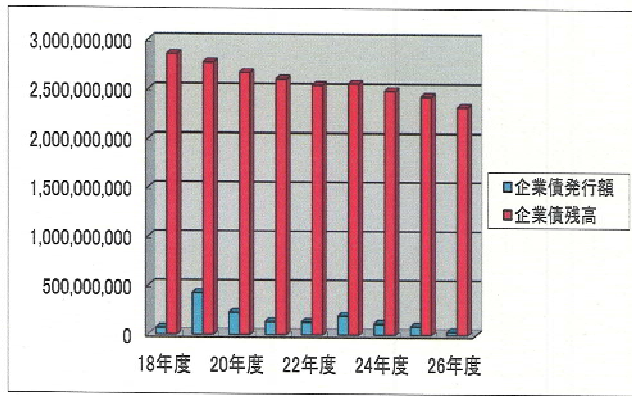

	18年度	19年度	20年度	21年度	22年度	23年度	24年度	25年度	26年度
流動比率	781.6	708.2	770.1	625.7	487.6	479.07	641.11	599.88	160.21
当座比率	779.3	706.4	768.1	623.8	486.2	477.49	638.94	597.91	153.24
総収益対総費用比率	110.8	112.9	119.0	115.3	109.3	107.09	104.96	113.27	111.32

簡易水道事業の推移

	18年度	19年度	20年度	21年度	22年度	23年度	24年度	25年度	26年度
行政区域内人口(人)	44,340	43,891	43,469	43,037	42,529	42,009	41,498	41,026	40,632
計画給水人口(人)	10,930	10,930	10,930	10,930	10,930	10,930	10,800	10,600	10,600
計画給水区域内現在人口(人)	10,037	9,838	9,415	9,147	8,990	8,943	8,759	8,559	8,427
給水戸数(戸)	2,842	2,875	2,846	2,768	2,760	2,727	2,709	2,710	2,701
給水人口(人)	9,635	9,509	9,336	9,087	8,878	8,704	8,527	8,329	8,208
普及率(%)	96.0	98.7	99.2	99.3	98.8	97.3	97.4	97.3	97.4

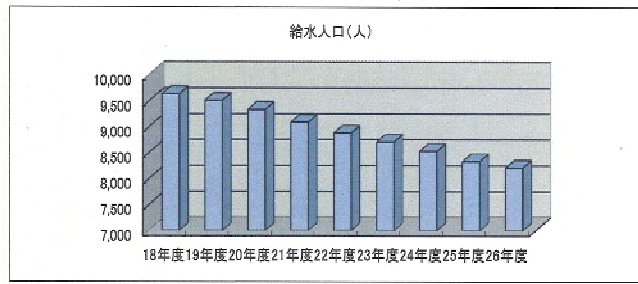
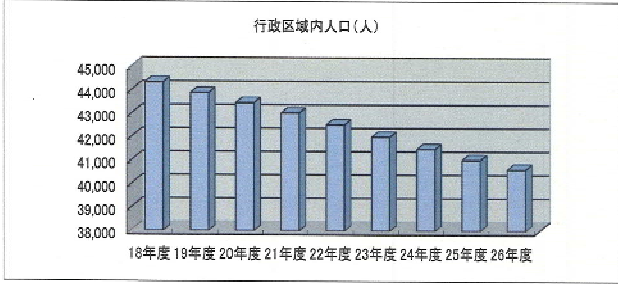

	18年度	19年度	20年度	21年度	22年度	23年度	24年度	25年度	26年度
年間総配水量(m)	958,025	925,580	897,042	882,851	900,039	866,034	888,622	819,778	738,312
一日最大配水量(m)	3,608	3,884	3,174	3,172	3,244	3,141	3,079	3,082	2,809
一日平均配水量(m)	2,625	2,529	2,458	2,419	2,466	2,366	2,435	2,246	2,023
年間有収水量(m)	829,723	809,182	785,586	765,444	782,091	764,454	780,484	708,725	660,627
一日平均給水量(m)	2,625	2,538	2,451	2,419	2,466	2,366	2,435	2,246	2,023

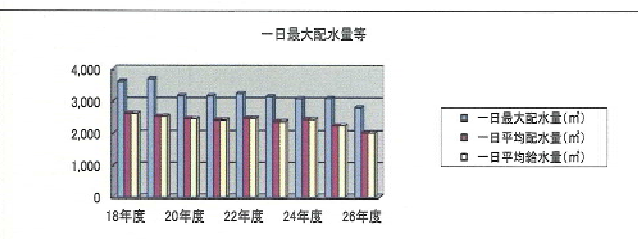
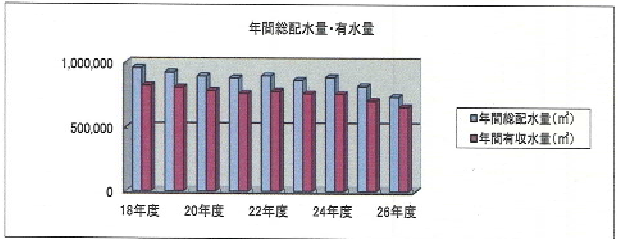

	18年度	19年度	20年度	21年度	22年度	23年度	24年度	25年度	26年度
有収率(%)	86.0	87.4	87.6	86.7	86.9	88.3	85.6	86.2	89.5
負荷率(%)	72.8	68.6	77.4	76.3	76.0	75.3	79.1	72.9	72.0
施設利用率(%)	67.3	64.9	63.1	62.1	63.3	60.7	62.5	52.3	47.1
最大稼働率(%)	92.6	94.5	81.4	81.4	83.2	80.6	79.0	71.7	65.4

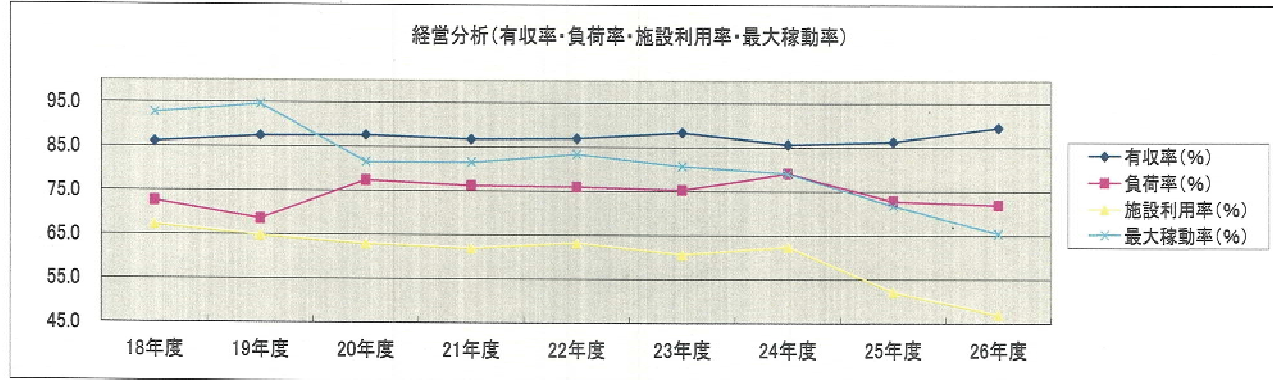

損益計算書

	18年度	19年度	20年度	21年度	22年度	23年度	24年度	25年度	26年度
収入	444,022,400	641,111,184	449,742,274	468,063,389	523,109,382	607,180,589	577,940,889	786,161,860	753,025,227
①簡易水道事業収入	140,323,810	137,166,626	132,632,283	129,980,168	131,727,693	128,434,812	128,497,257	119,984,961	115,386,234
②分損金及び負担金	4,094,150	3,400,150	8,843,800	13,761,872	4,285,652	27,263,597	18,054,355	13,791,296	14,061,524
③国庫支出金	28,290,000	37,968,000	0	0	28,400,000	47,300,000	42,000,000	112,950,000	113,071,000
④県支出金	0	0	0	0	0	0	0	0	0
⑤財産収入	0	3,800	3,800	13,900	15,400	22,400	13,540	13,540	13,840
⑥繰入金	219,280,000	216,814,000	222,168,000	252,107,000	270,964,000	292,276,000	287,797,000	295,374,000	288,230,000
⑦繰越金	252,889	249,450	421,618	253,067	245,604	252,953	251,459	244,266	425,974
⑧諸収入	381,571	6,309,158	3,174,773	2,047,382	2,171,013	2,330,827	3,627,278	3,803,797	4,756,655
⑨市債	51,400,000	239,200,000	82,500,000	89,900,000	84,300,000	109,300,000	97,700,000	240,000,000	216,100,000
歳出	443,772,950	640,689,566	449,489,207	467,817,785	522,856,409	606,929,130	577,696,623	785,735,886	752,904,635
①水道事業	168,047,944	203,402,306	105,067,475	123,383,115	213,634,314	292,144,489	278,689,048	493,286,975	492,181,128
②公債費	275,725,006	437,287,260	344,421,732	344,434,670	309,222,095	314,784,641	298,057,575	288,313,144	257,915,507
③災害復旧費	0	0	0	0	0	0	0	4,135,787	2,808,000
差引残額	249,450	421,618	253,067	245,604	252,953	251,459	244,266	425,974	120,592
人件費	34,921,888	28,272,819	25,477,086	31,375,067	31,809,839	33,842,404	35,615,220	35,946,660	39,899,300
一般管理費	2,847,188	7,749,261	2,617,569	9,362,372	7,900,899	16,796,629	16,018,480	10,198,358	10,198,358
建設維持管理費	48,478,869	56,513,556	47,257,820	59,968,826	49,157,826	58,672,156	61,449,128	76,748,090	67,062,906
建設改良費	81,800,000	110,866,670	29,715,000	22,676,650	124,765,750	182,833,300	165,556,220	368,241,245	355,040,584
公債費	275,725,006	437,287,260	344,421,732	344,434,670	309,222,095	314,784,641	298,057,575	288,313,144	257,915,507
災害復旧費	0	0	0	0	0	0	0	4,135,787	2,808,000
企業債発行額	51,400,000	239,200,000	82,500,000	69,900,000	84,300,000	109,300,000	97,700,000	240,000,000	216,100,000
企業債残高	4,083,073,746	3,974,417,065	3,787,870,314	3,582,451,887	3,421,212,209	3,276,982,664	3,134,797,332	3,142,762,421	2,942,768,290

総収益と総費用

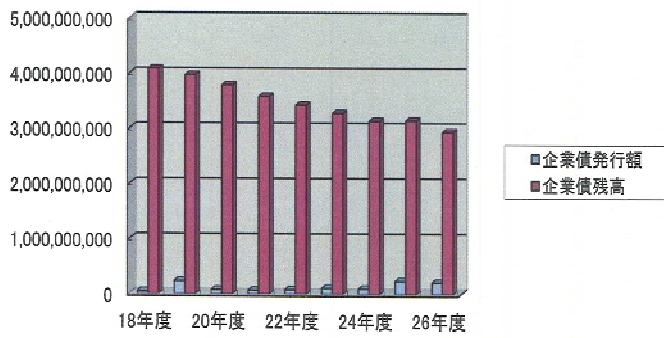
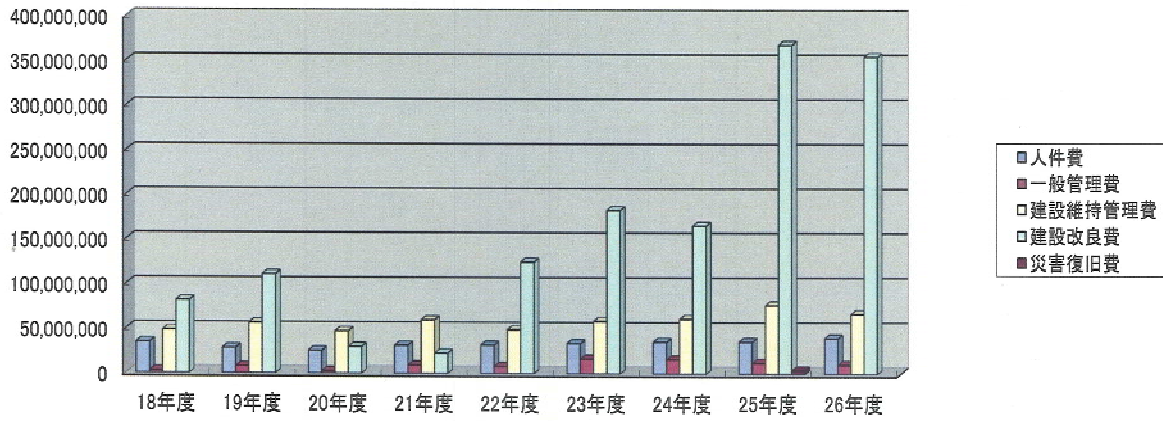
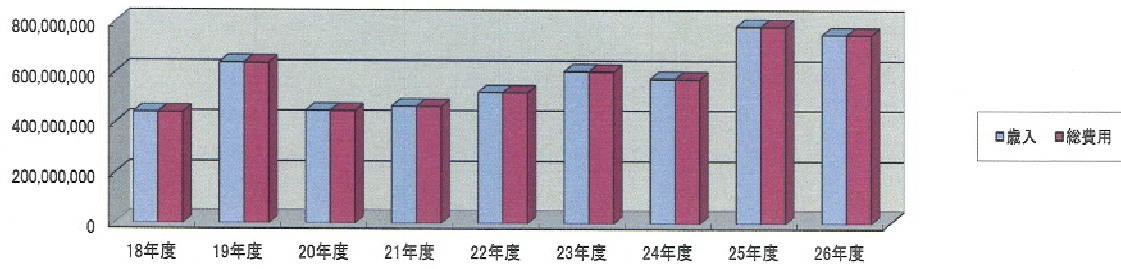



# 簡易水道等（小規模な施設）施設整備事業

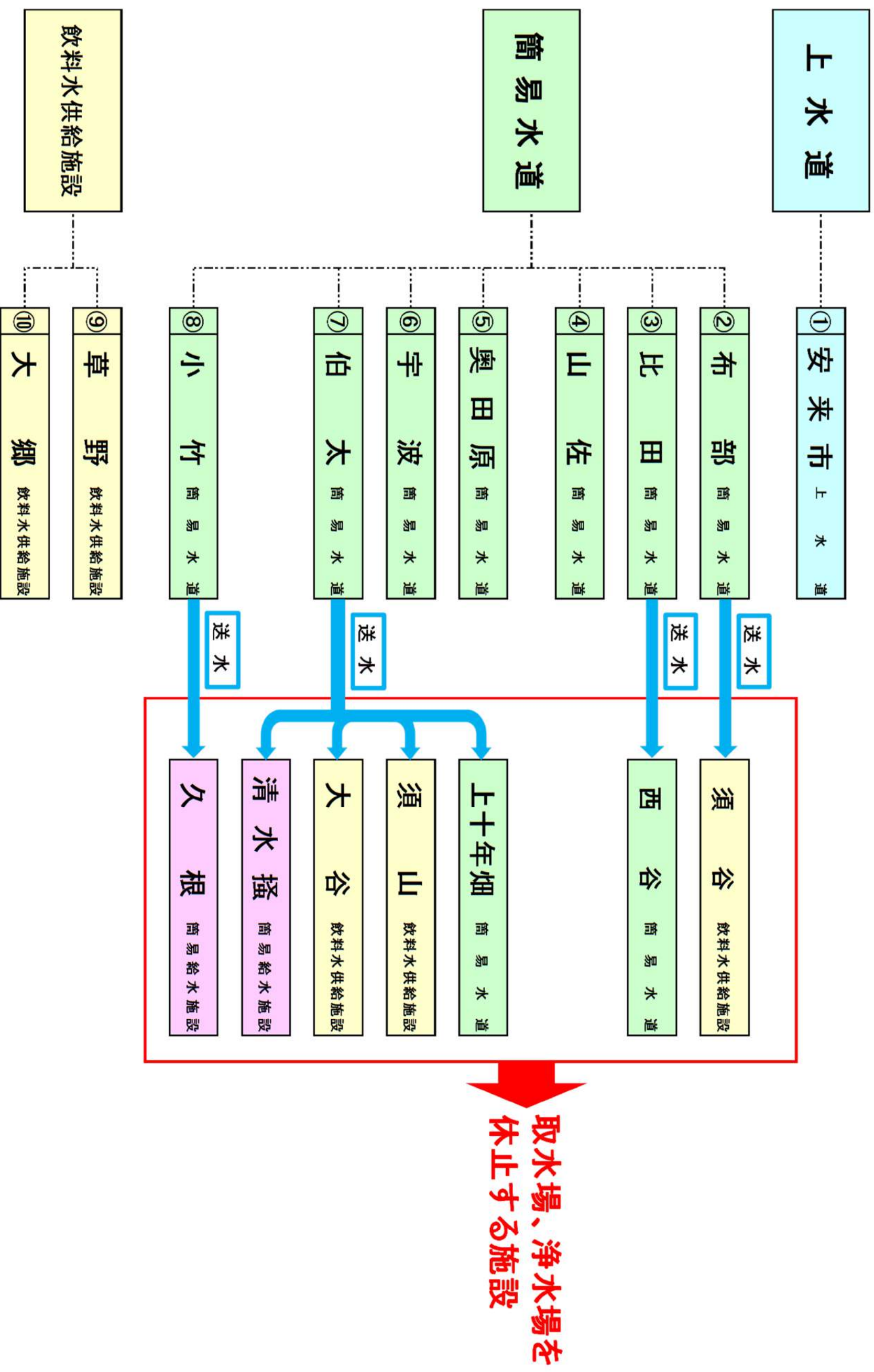

【収益的収支計算表】

簡水利息×50%

改定率 100.0%

(単位：円、消費税込)

区分	区 分										備考						
	H 20	H 21	H 22	H 23	H 24	H 25	H 26	H 27	H 28	H 29		H 30	H 31	H 32	H 33	H 34	H 35
収益的収支	船水収益	593,096,037	573,356,327	589,596,312	566,260,229	567,614,688	560,533,890	567,662,419	566,129,601	561,456,334	558,273,023	555,146,558	553,532,476	548,836,782	545,426,093	542,129,093	539,896,021
	受託工事収益	24,393,099	17,362,792	6,569,551	11,662,533	18,563,694	12,567,138	15,183,355	14,995,383	14,727,804	14,526,388	14,322,759	14,160,428	13,924,945	13,731,266	13,520,678	13,473,759
	その他営業収益	11,266,367	6,943,998	7,236,963	10,063,392	11,814,374	12,064,872	9,897,393	9,774,852	9,600,429	9,469,102	9,336,397	9,230,981	9,077,079	8,950,828	8,813,555	8,782,970
	船水収益	132,559,983	129,900,368	131,660,793	128,367,312	128,430,557	119,820,361	129,146,823	129,177,505	128,260,954	117,458,461	116,924,120	116,714,365	115,906,598	115,355,203	114,786,755	114,198,350
	受託工事収益	8,720	20,884	14,235	12,127	8,432	8,400	12,132	11,982	11,788	11,607	11,444	11,315	11,126	10,972	10,803	10,766
	小計	628,747,503	597,663,117	594,402,816	587,986,154	597,922,756	585,185,900	592,733,157	590,899,836	585,784,567	609,738,531	605,741,279	603,648,155	607,756,530	603,474,362	679,260,884	676,331,866
	受取利息及配当金	5,348,989	2,543,897	2,315,365	2,040,960	2,422,806	2,961,995	2,457,003	2,457,003	2,457,003	2,457,003	2,457,003	2,457,003	2,457,003	2,457,003	2,457,003	2,457,003
	加入者分損金	9,460,000	7,469,000	10,082,000	5,638,000	6,962,000	11,450,000	8,507,523	8,402,198	8,252,289	8,139,384	8,025,315	7,934,358	7,802,412	7,693,890	7,575,894	7,549,604
	雑収入	1,927,069	1,162,053	542,884	3,208,960	1,577,263	8,829,458	1,683,586	1,683,586	1,683,586	1,683,586	1,683,586	1,683,586	1,683,586	1,683,586	1,683,586	1,683,586
	加入者分損金	2,079,350	294,000	636,300	1,060,000	533,400	1,787,100	1,063,257	1,060,094	1,031,356	1,017,248	1,002,991	991,624	975,133	961,570	946,823	943,538
	地金計補助金	115,895,000	113,024,000	112,137,000	119,054,000	122,085,000	121,382,000	117,262,833	117,262,833	117,262,833	25,240,157	23,646,105	22,065,911	20,512,627	18,917,806	17,258,019	15,552,592
雑収入	3,663,771	2,373,265	2,484,682	2,661,553	3,950,545	4,117,803	3,208,603	3,208,603	3,208,603	3,208,603	3,208,603	3,208,603	3,208,603	3,208,603	3,208,603	3,208,603	
小計	16,736,008	11,163,940	12,639,949	10,887,920	10,962,069	23,241,453	12,648,112	12,542,787	12,392,858	41,745,981	40,023,603	38,341,085	36,639,364	34,922,458	33,129,928	31,394,926	
特別年度増損修正額	0	0	0	3,949	0	0	0	0	0	0	0	0	0	0	0	0	
小計	0	0	0	3,949	0	0	0	0	0	0	0	0	0	0	0	0	
合計	645,483,511	608,827,057	607,042,765	598,878,023	608,954,825	608,407,353	605,381,269	603,442,623	598,177,425	741,484,512	735,764,881	731,990,240	724,395,894	718,396,820	712,380,812	707,726,792	
収益的収支	人件費	105,004,744	103,124,874	107,150,894	110,794,415	119,226,480	114,143,528	114,143,528	114,143,528	114,143,528	114,143,528	114,143,528	114,143,528	114,143,528	114,143,528	114,143,528	114,143,528
	薬品費	909,225	810,594	914,638	942,713	949,204	886,818	889,060	897,124	879,979	875,516	870,772	868,409	861,279	856,145	851,137	847,443
	動力費	29,812,391	27,682,068	28,475,845	29,784,738	32,193,185	34,336,168	31,085,156	31,017,455	30,767,640	30,611,586	30,445,746	30,363,124	30,113,810	29,934,322	29,759,211	29,630,035
	修繕費	18,799,786	19,838,128	26,184,822	30,039,514	17,382,862	8,897,011	20,656,218	20,611,230	20,445,228	20,341,529	20,231,328	20,116,425	20,010,754	19,891,484	19,775,122	19,689,284
	受水費	106,924,685	105,280,054	105,184,609	122,000,000	121,973,336	122,000,000	122,000,000	122,000,000	122,000,000	122,000,000	122,000,000	122,000,000	122,000,000	122,000,000	122,000,000	122,000,000
	減価償却費：新規	145,415,788	147,353,906	148,587,333	145,804,891	145,543,688	144,538,890	142,680,924	138,562,994	138,047,180	136,702,525	131,180,700	128,714,665	125,873,203	121,032,676	116,838,383	107,753,890
	減価償却費：新規	0	0	0	0	0	0	0	18,665,100	38,565,388	45,030,743	51,171,353	57,734,135	80,708,111	90,989,441	100,252,601	108,514,601
	資産減耗費	5,047,917	12,694,789	30,757,580	8,625,032	10,843,465	2,715,500	20,070,000	21,398,160	15,963,840	22,743,000	24,306,600	24,703,200	25,386,000	22,872,000	20,400,000	15,000,000
	その他維持管理費	54,838,388	47,916,651	45,530,883	51,425,718	80,996,540	56,042,993	53,791,879	53,791,879	53,791,879	53,791,879	53,791,879	53,791,879	53,791,879	53,791,879	53,791,879	53,791,879
	人件費	23,506,575	28,751,539	29,201,744	31,063,187	32,717,089	32,986,825	32,986,825	32,986,825	32,986,825	32,986,825	32,986,825	32,986,825	32,986,825	32,986,825	32,986,825	32,986,825
	薬品費	649,810	553,935	635,722	678,090	678,090	680,136	684,453	682,963	677,462	674,026	670,374	668,555	663,066	659,114	655,288	652,414
動力費	17,134,501	15,612,520	15,527,921	16,394,211	17,122,630	17,135,256	16,871,062	16,834,318	16,698,734	16,614,038	16,524,031	16,479,188	16,343,876	16,248,462	16,151,423	16,081,314	
修繕費	11,283,222	7,384,882	10,794,570	10,370,702	11,041,113	16,188,542	11,436,960	11,412,051	11,320,138	11,262,722	11,201,706	11,171,307	11,079,578	11,013,541	10,949,113	10,901,587	
その他維持管理費	21,883,523	34,542,339	29,447,307	38,785,649	44,497,223	36,497,421	28,412,421	28,412,421	28,412,421	28,412,421	28,412,421	28,412,421	28,412,421	28,412,421	28,412,421	28,412,421	
減価償却費：新規	(0)	(0)	(0)	(0)	(0)	(0)	(294,640,960)	(288,003,870)	(283,837,945)	(273,135,318)	(270,928,747)	(265,188,247)	(226,775,247)	(208,948,220)	(196,052,789)	(189,753,253)	
減価償却費：新規	(0)	(0)	(0)	(0)	(0)	(0)	(10,048,224)	(22,472,027)	(48,866,018)	(48,866,018)	(48,866,018)	(48,866,018)	(48,866,018)	(48,866,018)	(48,866,018)	(48,866,018)	
小計	(0)	(0)	(0)	(0)	(0)	(0)	(0)	(0)	(0)	(0)	(0)	(0)	(0)	(0)	(0)	(0)	
資本利息：既存	466,752,884	464,691,054	492,756,684	499,337,021	508,108,740	483,587,688	505,316,765	522,077,470	534,604,662	925,204,849	824,725,203	923,281,091	905,028,770	889,658,251	878,898,813	866,037,667	
資本利息：新規	71,822,732	61,607,081	59,936,199	57,598,537	56,107,896	51,381,974	48,489,272	45,013,217	41,396,380	37,789,996	34,440,576	31,104,797	28,061,387	25,007,279	22,050,281	19,256,055	
雑支出	0	0	0	0	0	0	0	387,000	4,083,000	6,747,000	9,691,500	13,077,000	16,838,796	19,967,785	22,668,308	24,986,570	
雑支出	1,392,327	1,561,126	353,576	1,860,900	1,964,153	1,795,908	1,714,901	1,714,901	1,714,901	1,714,901	1,714,901	1,714,901	1,714,901	1,714,901	1,714,901	1,714,901	
支払利息：既存	75,374,981	69,116,243	63,682,417	61,255,056	59,172,243	56,278,233	52,262,421	48,130,093	44,940,058	41,647,113	38,459,010	35,298,621	32,211,066	29,122,170	26,012,001	22,916,392	
支払利息：新規	0	0	0	0	0	0	0	2,158,340	4,920,480	8,833,200	8,833,200	8,833,200	8,814,188	8,713,442	8,504,037	8,188,792	
小計	73,215,059	63,189,207	60,289,775	59,459,527	58,072,049	53,157,882	50,214,173	47,115,118	47,194,261	96,732,210	93,139,187	90,028,519	87,640,338	84,525,577	80,949,598	77,042,710	
特別年度増損修正額	0	0	0	0	0	0	0	0	0	0	0	0	0	0	0	0	
小計	0	0	0	0	0	0	0	0	0	0	0	0	0	0	0	0	
合計	2,599,246	400,101	2,407,203	415,488	12,989,138	612,096	1,286,827	1,286,827	1,286,827	1,286,827	1,286,827	1,286,827	1,286,827	1,286,827	1,286,827	1,286,827	
受託工事費	17,883,062	11,885,290	4,688,462	8,903,018	14,730,202	8,458,181	11,086,980	10,949,721	10,754,334	10,607,222	10,488,567	10,340,032	10,168,081	10,026,656	9,872,883	9,838,622	
材料売却原価	0	0	0	0	0	0	0	0	0	0	0	0	0	0	0	0	
特別損失	2,599,246	400,101	2,407,203	415,488	12,989,138	612,096	1,286,827	1,286,827	1,286,827	1,286,827	1,286,827	1,286,827	1,286,827	1,286,827	1,286,827	1,286,827	
小計	20,482,308	12,285,391	7,095,665	9,318,506	27,719,340	9,070,277	12,373,807	12,236,548	12,041,161	11,894,049	11,745,394	11,626,859	11,454,908	11,313,483	11,159,710	11,125,449	
特別損失	0	0	0	0	0	0	0	0	0	0	0	0	0	0	0	0	
合計	542,567,189	528,259,362	555,453,662	559,212,036	580,168,927	537,127,676	556,817,765	570,479,415	583,085,750	1,023,223,886	1,019,151,217	1,014,596,437	993,955,936	975,470,655	961,135,148	944,367,204	
収益的収支差額	102,916,322	89,567,695	51,889,103	39,665,987	28,784,898	71,2											