想定最大規模版

やすぎ市民防災マップ 6 広瀬地区

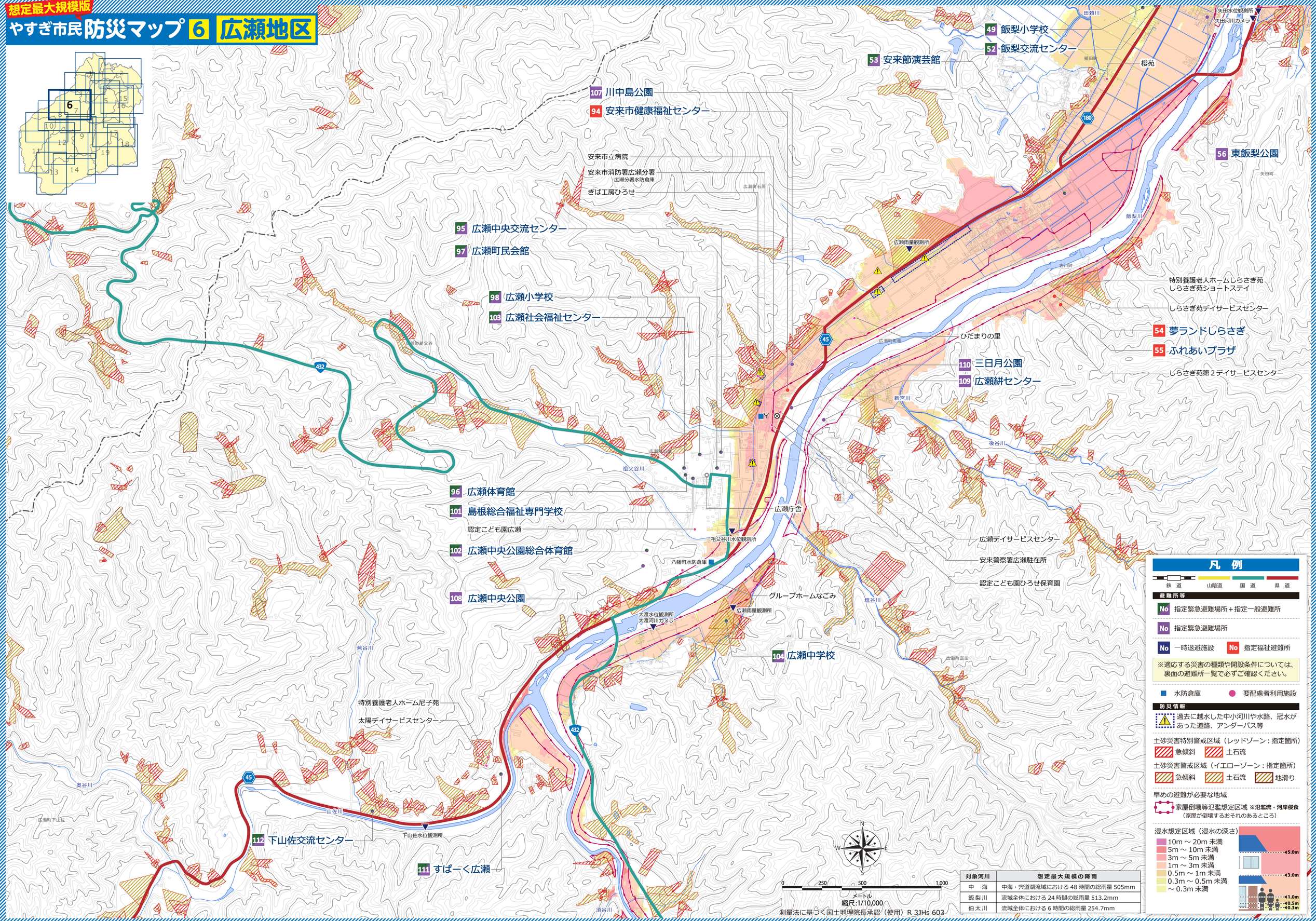

対象河川	想定最大規模の降雨
中　海	中海・宍道湖流域における 48 時間の総雨量 505mm
飯梨川	流域全体における 24 時間の総雨量 513.2mm
伯太川	流域全体における 6 時間の総雨量 254.7mm