

平成30年度

みんなで行こう!



井尻地区 農業文化祭

とき: 11月10日(土) 9:00 ~ 16:00
11日(日) 9:00 ~ 15:00

ところ: 井尻小学校
井尻老人福祉センター



お問い合わせ

井尻交流センター

TEL 37-0836



来てごしないよ〜!



いきいき井尻健康会主催

10日(土) 10:00~14:00

○減塩みそ汁の試飲
~我が家のみそ汁塩分チェック~
ご家庭のみそ汁をご持参ください♪

○健康相談(血圧測定) **無料**

○大腸がん検診(郵送法) 受付

・文化祭の会場で採便容器をお渡しします。
・検診の自己負担は500円です。
・2日分採便後ポストに投函すればOKです。

☆ バザー ☆

《ランチルーム & 屋台村》

10日(土)

★小学校PTA 11:45~13:00

五目ごはん

★宿酔会

うどん・たこ焼き・綿菓子

★コスモス

カレーライス・野菜等販売

★交流センター 午前

コーヒー・ドーナツ

11日(日)

★小学校PTA 10:00~14:30

ラーメン・五目ごはん・ケーキ類・コーヒー

★こども園保護者会 10:00~14:30

バザー(日用品、おもちゃ、アクセサリーなど)

駄菓子・ジュース

手作り教室(スライム、プレスレット、シュシュ、くるみボタンゴム)

★宿酔会

うどん・たこ焼き・綿菓子

★峠之内青年会

やきとり・おでん
フランクフルト

アカペラグループ

アカスキ 公演

10日(土)

14:00 開演



松江市を中心に山陰で活動する混声5名のアカペラグループ。その名の通り、アカペラが好きなメンバーが集まり、2010年3月に結成。各種イベントやお祭、結婚式、慰問などステージ出演は200を超える。ポップス、童謡唱歌、洋楽など時代を超えて愛される名曲を中心に声だけで演奏するアカペラならではの、心温まるコーラスの響きで聴衆を魅了する。

☆ 作品展示 ☆

《小学校校舎内》

10(土)・11(日) 両日

★作品・展示

小学校児童・こども園園児
編物グループ・ミニデイ・わかば会
明朗会・趣味の会・放課後クラブ
子ども読書クラブ・自主防災組織
JA女性部井尻支部・消費者友の会
井尻運転者会・池坊生花教室

★農産物展示・品評会(自治会長会)

参加賞あり! 入賞コメントつき!



☆ イベント ☆

★健康チェック!!

10日(土): いきいき井尻健康会

・「我が家のみそ汁 塩分チェック」

減塩みそ汁の試飲

(協力: 井尻地区食生活改善推進協議会)

・健康相談・大腸がん検診(安来市いきいき健康課)

11日(日): あすなる会

血圧測定・足指圧測定・骨密度測定

からだスキャン

★消費者友の会 10日・11日両日

啓発パネル展示・あらめ販売

廃食用油手作り石鹸販売

※井尻消費者友の会は、消費者問題等のお困り相談窓口です。



井尻地区体協主催

バドミントン大会

11日(日)

開会式 8:30~

試合開始 9:00~

会場 井尻小学校体育館

本気でやると10分間で
約75キロカロリーも消費



自治会長会主催

＜農産物展示品評会＞

10日(土) 13時~ 予約開始

11日(日) 9:30より 予約・販売

13時~ 引渡し開始



井尻運転者協議会・井尻駐在所共催

「安全歩行体験シュミレーター」
「安全運転シュミレーター」

11日(日) 10:00~12:00

場所: 井尻老人福祉センター



※写真はイメージです。

ぜひ、
体験しに
来て下さい!

募集

○一般作品展示 ○フリーマーケット出店

※お問い合わせ、申し込みは交流センターまで。



お知らせ

~ 昼食時の体育館開放について ~

11:30~12:45

昼食会場として体育館を開放致します。

ご家庭からのお弁当の持参もOKです。

たくさんの方のご来場をお待ちしています。



< 学習発表 ・ 演芸 プログラム >

11月10日(土) 井尻小学校 体育館 9:30~15:00

午前の部 <いじりっ子祭り>

9:30~ ●オープニングセレモニー

児童代表あいさつ

めあて発表 ・ 井尻っ子ばやし

●各学年の学習発表

◇1・2年生

「サラダでげんきな 井尻っ子」

◇3・4年生

「自然いっぱい! 伯太川たんけんたい」

= 休憩 =

◇南中ソーラン

◇5・6年生

「自分たちにできること

~ 平和について考えよう ~」

●校長先生 あいさつ

●児童の感想発表

11:30~ 【昼食 ・ 休憩】

12:45 ※体育館を開放します。昼食会場にご使用ください。

※お弁当の持ち込みOKです。

午後の部 <司会:周藤 浩史さん>

13:00~ ●演芸会

◇交流センター館長 あいさつ

◇小学校児童

合唱 「フレンドシップ」

合奏 「ヤングマン」

◇種村ヒロ子

踊り 「みだれ髪」

◇こども園園児

踊り 「踊れ・どれ・ドラ ドラえもん音頭」

◇ア・ナ健康ワタッス

ダンス 「川の流れるように」

◇井尻駐在所

うた 「振り込め詐欺撲滅ソング」

◇井尻民踊教室

踊り 「黒田節」

= 休憩 ・ 準備 =

14:00~

◇アカペラグループ

『アカスキ』 公演

◇全員合唱

「いとしふるさと安来」

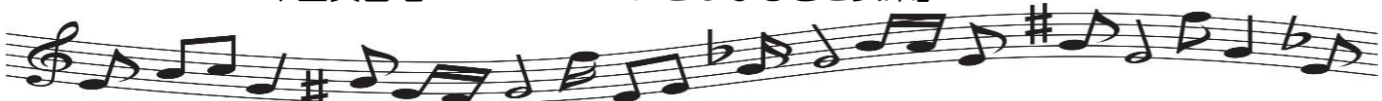

会場案内図

2階

	階段		トイレ	階段	
理科室 ・小学校児童 作品展示	廊下				児童会室 ・朗朗会
	学習室① ・ミニデイ ・わかば会	3・4年教室 ・JA女性部井尻支部 ・なな色子ども 読書クラブ	学習室② ・こども園 作品展示	5・6年教室 ・趣味の会 ・放課後クラブ	

1階

相談室② ・健康チェック (10日:健康会) (11日:あすなろ会) ・消費者友の会	トイレ	階段		階段	
廊下 ・自主防災組織 ・井尻運転者会(井尻駐在所)					
にこにこ教室 ・農産物展示	1・2年教室 ・編物グループ ・生花教室	保健室	校長室	職員室	昇降口

井尻交流センター 廊下

ランチルーム ・小学校PTAバザー ・こども園保護者会バザー	図書室 ・こども園 保護者会 (手作り教室)	体育館前テント村 ・宿酔会 ・交流センター ・峠之内青年会 ・コスモス
--------------------------------------	---------------------------------	---

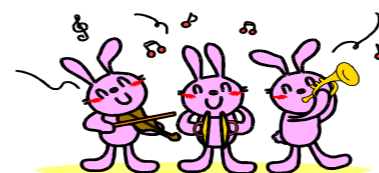

井尻老人福祉センター 出演者控え室

10日(土) 出演者控え室 ・アカスキ ・一般演芸
11日(日) ・井尻運転者協議会、井尻駐在所

— 3階には展示はありません。 —

※ 小学校敷地内は禁煙です。… 校舎裏・川土手のバケツのある場所で喫煙をお願い致します。