

令和7年度政務活動費収支報告書

議員名 清水 保生

今年度交付上限額 100,000 円

1 収 入

政務活動費 90,500 円

2 支 出

(単位：円)

項 目	金 額	備 考
研究研修費	86,118	<ul style="list-style-type: none"> ■R8.2.7 研修 「議員活動を武器にする」 ・資料購入費 <u>15,000</u> 円 ■R8.2.18～19 研修（東京） リファレンス西新宿大京ビル ・航空券 <u>26,590</u> 円 ・宿泊費 <u>12,353</u> 円 ・取扱手数料 <u>1,300</u> 円 ・研修受講費 <u>30,000</u> 円 ・交通費 <u>875</u> 円
調査旅費	1,319	<ul style="list-style-type: none"> ■R8.2.19 視察（東京） ふるさと回帰センター ・おみやげ代 <u>445</u> 円 ・交通費 <u>874</u> 円
資料作成費		
資料購入費		
広聴費		
事務費		
合 計	87,437	

3 残 額 3,063 円

(注) 備考欄には、主たる支出の内訳を記載する。

支 出 内 訳 書

(単位：円)

支払日	支出金額	支出内容	支出明細	項目（使途別）
R8. 2. 7	15, 000	資料購入代	研修会 USB 購入	研究研修費
R8. 2. 6	40, 243	宿泊旅費	航空運賃（米子 ⇄羽田） 26, 590 円 宿泊代（都市セ ンターホテル） 12, 353 円 取扱手数料 1, 300 円	研究研修費
R8. 2. 18	30, 000	研修会受講代	インフラ老朽 化セミナー 2 講座分	研究研修費
	519	電車代	羽田空港第 2～ 浜松町駅	研究研修費
	178	電車代	西新宿駅～赤 坂見附駅	研究研修費
R8. 2. 19	178	電車代	赤坂見附駅～ 西新宿駅	研究研修費
小計	86, 118			
R8. 2. 16	445	お土産代	2, 668 円÷6 人 ⇒445 円	調査旅費
R8. 2. 19	209	電車代	西新宿駅～銀 座駅	調査旅費

R8. 2. 19	146	電車代	有楽町駅～浜松町駅	調査旅費
	519	電車代	浜松町駅～羽田第2ビル	調査旅費
小計	1,319			
合計	87,437			

★ ￥15,000

議員活動を武器にする

資料・データとして
に 貴党の候補が利用された

地方議員研究会
〒221-0042
神奈川県横浜市神奈川区
TEL 050-1089-9835

議員活動を武器にする 資料購入費 15,000円

ICカード残額ご利用明細

カード番号: J*****2295

残額履歴 (最新 10件)

月日	種別	利用駅	種別	利用駅	残額
02/18	入	東毛羽2	出	浜松町	*2767
02/18	入		出		*2618
02/18	入		出		*2440
02/18	入		出		*2262
02/19	入	西新宿	出	赤坂見附	*2084
02/19	入	赤坂見附	出	西新宿	*1906
					*1697
					*1551
					*1032

*
*
*
*
*
*
*
*
*
*

2026.02.19 16:22 東毛羽2 駅A04発行
毎度ありがとうございます。
(1/1) 東京モノレール株式会社

10

2月18日

- ・電車代(羽田空港第2⇒浜松町駅)
- ・電車代(西新宿駅⇒赤坂見附駅)

519円
178円

2月19日

- ・電車代(赤坂見附駅⇒西新宿駅)

178円

鎌本製菓

安米市安米町1224 6

電話 22-3496

* お買い上げありがとうございます *

領 収 証

2026年02月16日 15時23分

004794 #0001

自家製品 ※	¥2,450
箱代	¥20
小計	¥2,470
外税対象額	¥20
外税額 10%	¥2
外税対象額	¥2,450
外税額 8%	¥196
合計	¥2,668
現金	¥3,000
お釣り	¥332

商品点数 2

注) ※印は軽減税率適用商品

事業者コード: T2810288450450

2月16日
お土産代
2668円÷6名
⇒ 445円

端数処理により
5名の議員 445円
三島議員、清水議員、石倉議員
仲佐議員、遠藤議員

1名の議員 443円
丸山議員

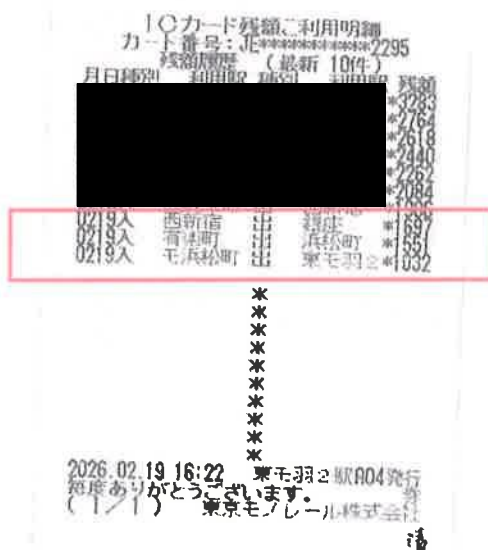

2月19日

- 電車代(西新宿駅⇒銀座駅) 209円
- 電車代(有楽町駅⇒浜松町駅) 146円
- 電車代(浜松町駅⇒羽田第2ビル) 519円