

令和4年度政務活動費収支報告書

会派 同心

今年度交付上限額 240,000 円

(20,000円 × 1 人 × 12 ヶ月)  
 ( 円 × \_\_\_\_\_ 人 × \_\_\_\_\_ ヶ月)  
 ( 円 × \_\_\_\_\_ 人 × \_\_\_\_\_ ヶ月)

1 収 入

政務活動費 239,000 円

2 支 出

(単位：円)

項 目	金 額	備 考
研究研修費		
調査旅費	209,475円	<p>■令和4年8月3日(水)～8月5日(金) 行政視察(群馬県渋川市、東京都八王子市)</p> <ul style="list-style-type: none"> <li>・航空券代 21,680円</li> <li>・宿泊費 26,200円</li> <li>・交通費 34,067円</li> <li>・手土産代 1,080円</li> <li>・手数料 1,100円</li> </ul> <p style="text-align: right;">小計 84,127円</p> <p>■令和4年10月18日(火)～10月19日(水) 行政視察(栃木県さくら市、東京都西東京市)</p> <ul style="list-style-type: none"> <li>・航空券代 39,900円</li> <li>・宿泊費 14,000円</li> <li>・交通費 12,261円</li> <li>・手土産代 1,080円</li> <li>・取扱料金 1,080円</li> </ul> <p style="text-align: right;">小計 68,321円</p> <p>■令和5年1月17日(火)～1月18日(水) 行政視察(栃木県矢板市、国立研究開発法人森林研究・整備機構 森林総合研究所(つくば市))</p> <ul style="list-style-type: none"> <li>・航空券代 33,240円</li> <li>・宿泊費 9,000円</li> <li>・交通費 12,607円</li> <li>・手土産代 1,080円</li> <li>・手数料 1,100円</li> </ul> <p style="text-align: right;">小計 57,027円</p>
資料作成費		
資料購入費		
広聴費		
事務費		
合 計	209,475円	

3 残 額 29,525 円

(注) 備考欄には、主たる支出の内訳を記載する。

## 支 出 内 訳 書

令和4年8月3日(水)～ 8月5日(金)  
行政視察：群馬県渋川市、東京都八王子市

(単位：)

支払日	支出金額	支出内容	支出明細	項目(使途別)
7月29日	46,580円	交通費・宿泊	<ul style="list-style-type: none"> <li>・航空運賃(米子⇄羽田) 43,600円×1名 43,600円</li> <li>・宿泊代(ホテルサンルートプラザ東京) 14,400円×1 14,400円</li> <li>・東京モノレール運賃(羽田⇒浜松町) 500円×1名 500円</li> <li>・J R運賃(浜松町⇒渋谷) 11,100円×1名 11,100円</li> <li>・手数料 1,100円×1名 1,100円</li> <li>・航空運賃(欠航による払戻) -21,920円×1名 -21,920円</li> <li>・朝食代戻入れ -2,200円×1名 -2,200円</li> </ul>	調査旅費
8月1日	1,080円	手土産代	<ul style="list-style-type: none"> <li>・おみやげ代(2か所分) 4,320円÷視察全体人数4名× 会派人数1名 1,080円</li> </ul>	調査旅費
8月4日	1,937円	交通費	<ul style="list-style-type: none"> <li>・電車代(新宿⇒八王子) 482円×1名 482円</li> <li>・電車代(東京⇒浜松町) 157円×1名 157円</li> <li>・電車代(浜松町⇒羽田) 492円×1名 492円</li> <li>・電車代(羽田⇒浜松町) 492円×1名 492円</li> <li>・電車代(浜松町⇒東京) 157円×1名 157円</li> <li>・電車代(東京⇒水道橋) 157円×1名 157円</li> </ul>	調査旅費
8月4日	14,000円	宿泊費	<ul style="list-style-type: none"> <li>・宿泊代(東京ドームホテル) 15,951円×1名 15,951円</li> <li>・超過分戻入れ -1,951円×1名 -1,951円</li> </ul>	調査旅費
8月4日	20,530円	交通費	<ul style="list-style-type: none"> <li>・電車代(水道橋⇒安来) 20,530円×1 20,530円</li> </ul>	調査旅費

小計 84,127円

令和4年10月18日(火)～ 10月19日(水)  
行政視察：栃木県さくら市、東京都西東京市

(単位：)

支払日	支出金額	支出内容	支出明細	項目(使途別)
10月15日	1,080円	手土産代	<ul style="list-style-type: none"> <li>・おみやげ代(2か所分) 4,320円÷視察全体人数4名× 会派人数1名 1,080円</li> </ul>	調査旅費
10月17日	65,680円	交通費・宿泊	<ul style="list-style-type: none"> <li>・航空運賃(米子⇄羽田) 39,900円×1名 39,900円</li> <li>・宿泊代(スマイルホテル宇都宮西口駅前) 15,100円× 15,100円</li> <li>・J R運賃(浜松町⇒氏家⇒新宿) 10,700円×1名 10,700円</li> <li>・取扱料金 1,080円×1名 1,080円</li> <li>・朝食代戻入れ -1,100円×1名 -1,100円</li> </ul>	調査旅費
10月18日	492円	交通費	<ul style="list-style-type: none"> <li>・電車代(羽田⇒浜松町) 492×1名 492円</li> </ul>	調査旅費
10月19日	1,069円	交通費	<ul style="list-style-type: none"> <li>・電車代(西新宿⇒田無) 272×1名 272円</li> <li>・電車代(田無⇒西武中井) 242×1名 242円</li> <li>・電車代(中井⇒羽田) 555×1名 555円</li> </ul>	調査旅費

小計 68,321円

令和5年1月17日(火)～ 1月18日(水)  
行政視察：栃木県矢板市、国立研究開発法人森林研究・整備機構 森林総合研究所(つくば市)

(単位：)

支払日	支出金額	支出内容	支出明細	項目(使途別)
1月13日	51,910円	交通費・宿泊	<ul style="list-style-type: none"> <li>・航空運賃(米子⇄羽田) 33,240円×1名 33,240円</li> <li>・宿泊代(ホテル日航つくば) 11,000円×1名 11,000円</li> <li>・運賃(羽田⇒宇都宮) 4,820円×1名 4,820円</li> <li>・レンタカー代 3,750円×1名 3,750円</li> <li>・手数料 1,100円×1名 1,100円</li> <li>・朝食代戻入れ -2,000円×1名 -2,000円</li> </ul>	調査旅費
1月14日	1,080円	手土産代	<ul style="list-style-type: none"> <li>・おみやげ代(2か所分) 4,320円÷視察全体人数4名× 会派人数1名 1,080円</li> </ul>	調査旅費
1月17日	492円	交通費	<ul style="list-style-type: none"> <li>・電車代(羽田⇒浜松町) 492×1名 492円</li> </ul>	調査旅費
1月17日	1,007円	交通費	<ul style="list-style-type: none"> <li>高速料金(矢板⇒つくば中央) 4,030円÷視察全体人数4 名×会派人数1名 1,007円</li> </ul>	調査旅費
1月17日	250円	交通費	<ul style="list-style-type: none"> <li>駐車代 1,000円÷視察全体人数4名×会派人数1名 250円</li> </ul>	調査旅費
1月18日	434円	交通費	<ul style="list-style-type: none"> <li>リカー-燃料代1,736円÷視察全体人数4名×会派人数1名 434円</li> </ul>	調査旅費
1月18日	1,854円	交通費	<ul style="list-style-type: none"> <li>・電車代(つくば⇒秋葉原) 1,205×1名 1,205円</li> <li>・電車代(秋葉原⇒浜松町) 157×1名 157円</li> <li>・電車代(浜松町⇒羽田) 492×1名 492円</li> </ul>	調査旅費

小計 57,027円

合計 209,475円



領 収 証

誠和377 同心 様

22年8月1日

★ 4,320

但 軽減税率対象  
上記正に領収いたしました

内 訳  
税抜金額  
消費税額等(%)  
内 訳  
税抜金額  
消費税額等(%)

島根県安来市清水町110番地1  
有限会社 元祖 黒田千年堂  
代表取締役 黒田 晋介  
TEL 0854-22-2560



登録番号

おみやげ代（2か所分）4,320円÷視察全体人数4名×会派人数1名の1,080円を計上。

ICカード残額ご利用明細  
 カード番号: JE\*\*\*\*\*3638  
 残額履歴 (最新 17件)

月日	種別	利用駅	種別	利用駅	残額
0803	現金	東京			*6693
0804	入	新宿	出	八王子	*6211
0804	入	東京	出	浜松町	*6054
0804	入	毛浜松町	出	東毛羽2	*5562
0804	入	東毛羽2	出	毛浜松町	*5070
0804	入	浜松町	出	東京	*4913
0804	入	東京	出	水道橋	*4756
1018	現金	東毛羽2			*7736
1018	入	東毛羽2	出	毛浜松町	*7264
1019	入	西武新宿	出	田無	*6992
1019	入	田無	出	西武中井	*6750
1019	入	都 中井	出	KO羽1・2	*6195
0117	入	東毛羽2	出	毛浜松町	*5703
0118	現金	つくば			*8703
0118	入	つくば	出	T×秋葉	*7498
0118	入	秋葉原	出	浜松町	*7341
0118	入	毛浜松町	出	東毛羽2	*6849

\*  
\*  
\*

2023.01.18 15:51 東毛羽2 駅A04発行  
 毎度ありがとうございます。  
 (1/1) 東京モノレール株式会社

- ・ 電車代 (新宿⇒八王子) 482円 × 1名      単価482円 × 1名      482円
  - ・ 電車代 (東京⇒浜松町) 157円 × 1名      単価157円 × 1名      157円
  - ・ 電車代 (浜松町⇒羽田) 492円 × 1名      単価492円 × 1名      492円
  - ・ 電車代 (羽田⇒浜松町) 492円 × 1名      単価492円 × 1名      492円
  - ・ 電車代 (浜松町⇒東京) 157円 × 1名      単価157円 × 1名      157円
  - ・ 電車代 (東京⇒水道橋) 157円 × 1名      単価157円 × 1名      157円
- 合計      1,937円 を計上。

領 収 書

2022/08/04 080404105416

お名前 ミス ヤスオ

様

金額 ¥15,951-

但し ご宿泊代として

上記金額正に領収致しました。

RE



東京ドームホテル

〒112-8562 東京都文京区後楽1-3-61 Tel.03-5805-2111 Fax.03-5805-2200

TOKYO DOME HOTEL

1-3-61, Koraku, Bunkyo-ku, Tokyo 112-8562, Japan

この内、条例で定められた上限の14,000円を計上。

駅-No 440101 領収書-No 125  
窓口-No 20  
領 収 書

同心 様

金額 ￥20,530円  
「消費税等込み」

但し、乗券類(クレジット扱い)として

2022年 8月 4日  
東海旅客鉄道株式会社

ご利用いただきましてありがとうございます

印 紙 税 申 告 納  
付につき名古屋中村  
税 務 署 承 認 済

東京駅

現金出納社員



領 収 証

様

22年 10月 15日

★ 4320.-

但 軽減税率対象  
上記正に領収いたしました

内 訳

税抜金額

消費税額等(%)

内 訳

税抜金額

消費税額等(%)

島根県安来市清水町110番地1  
有限会社 元祖 黒田千年堂  
代表取締役 黒田 晋介

TEL 0854-22-2560

登録番号

おみやげ代 (2か所分) 4,320円 ÷ 視察全体人数4名 × 会派人数1名の1,080円を計上。





ICカード残額ご利用明細					
カード番号: JE*****3638					
残額履歴 (最新 17件)					
月日	種別	利用駅	種別	利用駅	残額
0803	現金	東京			*6693
0804	入	新宿	出	八王子	*6211
0804	入	東京	出	浜松町	*6054
0804	入	毛浜松町	出	東毛羽2	*5562
0804	入	東毛羽2	出	毛浜松町	*5070
0804	入	浜松町	出	東京	*4913
0804	入	東京	出	水道橋	*4756
1018	現金	東毛羽2			*7756
1018	入	東毛羽2	出	毛浜松町	*7264
1019	入	西武新宿	出	田無	*6992
1019	入	田無	出	西武中井	*6750
1019	入	都 中井	出	K0羽1・2	*6195
0117	入	東毛羽2	出	毛浜松町	*5703
0118	現金	つくば			*8703
0118	入	つくば	出	T×秋葉	*7498
0118	入	秋葉原	出	浜松町	*7341
0118	入	毛浜松町	出	東毛羽2	*6849
					* * *

2023.01.18 15:51 東毛羽2 駅A04発行券  
 毎度ありがとうございます。  
 (1/1) 東京モノレール株式会社

・ 電車代 (羽田⇒浜松町) 492 × 1名

単価492円 × 1名 492円

合計 492円 を計上。

ICカード残額ご利用明細  
 カード番号: JE\*\*\*\*\*3638  
 残額履歴 (最新 17件)

月日	種別	利用駅	種別	利用駅	残額
0803	現金	東京			*6693
0804	入	新宿	出	八王子	*6211
0804	入	東京	出	浜松町	*6054
0804	入	毛浜松町	出	東毛羽2	*5562
0804	入	東毛羽2	出	毛浜松町	*5070
0804	入	浜松町	出	東京	*4913
0804	入	東京	出	水道橋	*4756
1018	現金	東毛羽2			*7756
1018	入	東毛羽2	出	毛浜松町	*7266
1019	入	西武新宿	出	田無	*6992
1019	入	田無	出	西武中井	*6750
1019	入	都 中井	出	KO羽1・2	*6195
0117	入	東毛羽2	出	毛浜松町	*5703
0118	現金	つくば			*8703
0118	入	つくば	出	T×秋葉	*7498
0118	入	秋葉原	出	浜松町	*7341
0118	入	毛浜松町	出	東毛羽2	*6849

\*  
\*  
\*

2023.01.18 15:51 東毛羽2 駅A04発行  
 毎度ありがとうございます。  
 (1/1) 東京モノレール株式会社

- 電車代 (西新宿⇒田無) 272 × 1名      単価272円 × 1名      272円
- 電車代 (田無⇒西武中井) 242 × 1名      単価242円 × 1名      242円
- 電車代 (中井⇒羽田) 555 × 1名      単価555円 × 1名      555円

合計 1,069円 を計上。

領 収 証

2023年1月13日

同心様

領収金額	¥53,910	千	円
------	---------	---	---

内 訳 旅行代

上記のとおり領収いたしました

近畿日本ツーリスト特約店  
全国旅行業協会正会員 島根県知事登録旅行業 2-22号

国内・海外の旅 **KYT** (株) 安来旅行

〒692-0011 島根県安来市安来町 1966-22 (安来駅前) TEL (0854) 22-XXXX FAX (0854) 22-XXXX



取扱者

2023年1月8日

御 請 求 書

同心様

(株)安来旅行  
島根県安来市  
TEL 0854-22-XXXX  
FAX 0854-22-XXXX  
代表取締役

下記のとおり御請求申し上げます。

行き先 矢板・森林総合研究所視察

合計金額 ¥53,910 (消費税等込み)

月	日	項目	数量	単価	金額
1	17	航空運賃(米子→羽田)	1	33,240	33,240
1	17	徳田ペンション朝寝の里(ホテル日暮つくば)	1	11,000	11,000
1	17	運賃料金(羽田空港～宇都宮)	1	4,820	4,820
1	17	レンタカー代(追加ガラスコンパウンドカー15,000円/4車)	1	3,750	3,750
		取扱料金	1	1,100	1,100
					0
					0
					0
					0
					0
					0
					0
					0
		合計			53,910

振込先 山陰合同銀行安来支店 No.2101678

- ・ 航空運賃 単価33,240円 × 1名 33,240円
- ・ 宿泊代 単価11,000円 × 1名 11,000円
- ・ 運賃料金 単価4,820円 × 1名 4,820円
- ・ レンタカー代 単価3,750円 3,750円
- ・ 取扱料金 単価1,100円 1,100円
  
- ・ 朝食代戻入れ 単価2,000円 × 1名 2,000円

合計2,000円を除いた51,910円を計上。

領 収 証

様 23年1月14日

★ 4320-

但 軽減税率対象  
上記正に領収いたしました

内 訳  
税抜金額  
消費税額等(%)  
内 訳  
税抜金額  
消費税額等(%)

鳥根県安来市清水町110番地1  
有限会社 元祖 黒田千年堂  
代表取締役 黒田晋介  
TEL 0854-22-2560



登録番号 GR1020

おみやげ代 (2か所分) 4,320円 ÷ 視察全体人数4名 × 会派人数1名の1,080円を計上。

ICカード残額利用明細  
 カード番号: JE\*\*\*\*\*3638  
 残額履歴 (最新 17件)

月日	種別	利用駅	種別	利用駅	残額
0803	現金	東京			*6693
0804	入	新宿	出	八王子	*6211
0804	入	東京	出	浜松町	*6054
0804	入	毛浜松町	出	東毛羽2	*5562
0804	入	東毛羽2	出	毛浜松町	*6070
0804	入	浜松町	出	東京	*4913
0804	入	東京	出	水道橋	*4756
1018	現金	東毛羽2			*7756
1018	入	東毛羽2	出	毛浜松町	*7264
1019	入	西武新宿	出	田無	*6992
1019	入	田無	出	西武中井	*6750
1019	入	都 中井	出	K0羽1・2	*6195
1017	入	東毛羽2	出	毛浜松町	*5703
0118	現金	つくば			*8703
0118	入	つくば	出	T×秋葉	*7498
0118	入	秋葉原	出	浜松町	*7341
0118	入	毛浜松町	出	東毛羽2	*6849

\*  
\*  
\*

2023.01.18 15:51 東毛羽2 駅A04発行  
 毎度ありがとうございます。  
 (1/1) 東京モノレール株式会社

・ 電車代 (羽田⇒浜松町) 492 × 1名

単価492円 × 1名 492円

合計 492円 を計上。

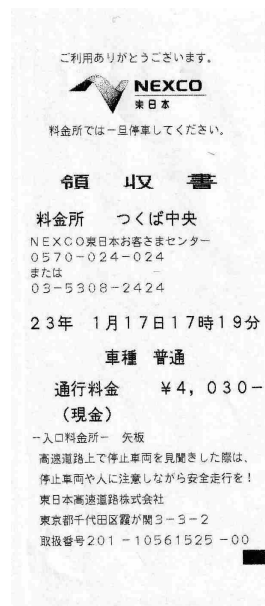

高速料金（矢板⇒つくば中央）4,030円÷視察全体人数4名×会派人数1名の1,007円を計上。

領 収 書	
お名前	誠和クラブ同心 様
金額	¥1,000-
但し	駐車場代として
上記金額正に領収致しました。	
2023/01/17 011707129622	
HOTEL NIKKO TSUKUBA	
ホテル日航つくば hotel nikko tsukuba	
駐車代 3/4 750 円誠和クラブ政務活動費支出	

駐車代 1,000円 ÷ 視察全体人数4名 × 会派人数1名の250円を計上。



**領 収 証**

No. 279409  
5 年 1 月 18 日

試和フタバ同社 殿

領収金額 4,1736 円

取 入  
印 紙

上記正に領収致しました。

貸渡し契約No.	750225
車種形式	1500cc
登録No.	501017
期 間	1/2
年 式	
車台No.	
領 取 内 訳	
レンタル料	予・掛・現
リース料	掛・前・未
車両代	
乗受手数料	
保 險 料	任・自保
消費税	
消費 税	

1.現金	4,1736
2.振込	
3.クレジット	
4.小切手	
5.手形	
6.租税	
7. 訳	
8.	
9.合計	4,1736

店 名 TXつくば駅前店

TOYOTA (株)トヨタレンタリース  
茨城県小美玉市与沢1604-10

レンタカー燃料代 1,736円 ÷ 視察全体人数4名 × 会派人数1名の434円を計上。

ICカード残額ご利用明細  
 カード番号: JE\*\*\*\*\*3638  
 残額履歴 (最新 17件)

月日	種別	利用駅	種別	利用駅	残額
0803	現金	東京			*6693
0804	入	新宿	出	八王子	*6211
0804	入	東京	出	浜松町	*6054
0804	入	毛浜松町	出	東毛羽2	*5562
0804	入	東毛羽2	出	毛浜松町	*5070
0804	入	浜松町	出	東京	*4913
0804	入	東京	出	水道橋	*4756
1018	現金	東毛羽2			*7756
1018	入	東毛羽2	出	毛浜松町	*7264
1019	入	西武新宿	出	田無	*6992
1019	入	田無	出	西武中井	*6750
1019	入	都 中井	出	KO羽1・2	*6195
0117	入	東毛羽2	出	毛浜松町	*5703
0118	現金	つくば			*8703
0118	入	つくば	出	T×秋葉	*7498
0118	入	秋葉原	出	浜松町	*7341
0118	入	毛浜松町	出	東毛羽2	*6849

\*  
\*  
\*

2023.01.18 15:51 東毛羽2 駅A04発行  
 毎度ありがとうございます。  
 (1/1) 東京モノレール株式会社

- 電車代 (つくば⇒秋葉原) 1,205 × 1名      単価1,205円 × 1名      1,205円
- 電車代 (秋葉原⇒浜松町) 157 × 1名      単価157円 × 1名      157円
- 電車代 (浜松町⇒羽田) 492 × 1名      単価492円 × 1名      492円

合計    1,854円 を計上。