

令和4年度政務活動費収支報告書

会派 誠和クラブ

今年度交付上限額 720,000 円

(20,000円 × 3 人 × 12 ヶ月)

(円 × _____ 人 × _____ ヶ月)

(円 × _____ 人 × _____ ヶ月)

1 収 入

政務活動費 718,000 円

2 支 出

(単位：円)

項 目	金 額	備 考
研究研修費		
調査旅費	628,427円	<p>■令和4年8月3日(水)～8月5日(金) 行政視察(群馬県渋川市、東京都八王子市)</p> <ul style="list-style-type: none"> ・航空券代 65,040円 ・宿泊費 78,600円 ・交通費 102,201円 ・手土産代 3,240円 ・手数料 3,300円 <p style="text-align: right;">小計 252,381円</p> <p>■令和4年10月18日(火)～10月19日(水) 行政視察(栃木県さくら市、東京都西東京市)</p> <ul style="list-style-type: none"> ・航空券代 119,700円 ・宿泊費 42,000円 ・交通費 36,783円 ・手土産代 3,240円 ・手数料 3,240円 <p style="text-align: right;">小計 204,963円</p> <p>■令和5年1月17日(火)～1月18日(水) 行政視察(栃木県矢板市、国立研究開発法人森林研究・整備機構 森林総合研究所(つくば市))</p> <ul style="list-style-type: none"> ・航空券代 99,720円 ・宿泊費 27,000円 ・交通費 37,823円 ・手土産代 3,240円 ・手数料 3,300円 <p style="text-align: right;">小計 171,083円</p>
資料作成費		
資料購入費		
広聴費		
事務費		
合 計	628,427円	

3 残 額 89,573 円

(注) 備考欄には、主たる支出の内訳を記載する。

支出内訳書

令和4年8月3日(水)～8月5日(金)
行政視察：群馬県渋川市、東京都八王子市

(単位：)

支払日	支出金額	支出内容	支出明細	項目(使途別)
7月29日	139,740円	交通費・宿泊	<ul style="list-style-type: none"> 航空運賃(米子⇄羽田) 43,600円×3名 130,800円 宿泊代(ホテルサンルートプラザ東京) 14,400円×3 43,200円 東京モノレール運賃(羽田⇒浜松町) 500円×3名 1,500円 JR運賃(浜松町⇒新宿) 11,100円×3名 33,300円 手数料 1,100円×3名 3,300円 航空運賃(欠航による払戻) -21,920円×3名 -65,760円 朝食代戻入れ -2,200円×3名 -6,600円 	調査旅費
8月1日	3,240円	手土産代	<ul style="list-style-type: none"> おみやげ代(2か所分) 4,320円÷視察全体人数4名×会派人数3名 3,240円 	調査旅費
8月4日	5,811円	交通費	<ul style="list-style-type: none"> 電車代(新宿⇒八王子) 482円×3名 1,446円 電車代(東京⇒浜松町) 157円×3名 471円 電車代(浜松町⇒羽田) 492円×3名 1,476円 電車代(羽田⇒浜松町) 492円×3名 1,476円 電車代(浜松町⇒東京) 157円×3名 471円 電車代(東京⇒水道橋) 157円×3名 471円 	調査旅費
8月4日	42,000円	宿泊費	<ul style="list-style-type: none"> 宿泊代(東京ドームホテル) 15,951円×3名 47,853円 超過分戻入れ -1,951円×3名 -5,853円 	調査旅費
8月4日	61,590円	交通費	<ul style="list-style-type: none"> 電車代(水道橋⇒安来) 20,530円×3名 61,590円 	調査旅費

小計 252,381円

令和4年10月18日(火)～10月19日(水)
行政視察：栃木県さくら市、東京都西東京市

(単位：)

支払日	支出金額	支出内容	支出明細	項目(使途別)
10月15日	3,240円	手土産代	<ul style="list-style-type: none"> おみやげ代(2か所分) 4,320円÷視察全体人数4名×会派人数3名 3,240円 	調査旅費
10月17日	197,040円	交通費・宿泊	<ul style="list-style-type: none"> 航空運賃(米子⇄羽田) 39,900円×3名 119,700円 宿泊代(スマイルホテル宇都宮西口駅前) 15,100円×3 45,300円 JR運賃(浜松町⇒氏家⇒新宿) 10,700円×3名 32,100円 取扱料金 1,080円×3名 3,240円 朝食代戻入れ -1,100円×3名 -3,300円 	調査旅費
10月18日	1,476円	交通費	<ul style="list-style-type: none"> 電車代(羽田⇒浜松町) 492×3名 1,476円 	調査旅費
10月19日	3,207円	交通費	<ul style="list-style-type: none"> 電車代(西新宿⇒田無) 272×3名 816円 電車代(田無⇒西武中井) 242×3名 726円 電車代(中井⇒羽田) 555×3名 1,665円 	調査旅費

小計 204,963円

令和5年1月17日(火)～1月18日(水)
行政視察：栃木県矢板市、国立研究開発法人森林研究・整備機構 森林総合研究所(つくば市)

(単位：)

支払日	支出金額	支出内容	支出明細	項目(使途別)
1月13日	155,730円	交通費・宿泊	<ul style="list-style-type: none"> 航空運賃(米子⇄羽田) 33,240円×3名 99,720円 宿泊代(ホテル日航つくば) 11,000円×3名 33,000円 運賃(羽田⇒宇都宮) 4,820円×3名 14,460円 レンタカー代 3,750円×3名 11,250円 手数料 1,100円×3名 3,300円 朝食代戻入れ -2,000円×3名 -6,000円 	調査旅費
1月14日	3,240円	手土産代	<ul style="list-style-type: none"> おみやげ代(2か所分) 4,320円÷視察全体人数4名×会派人数3名 3,240円 	調査旅費
1月17日	1,476円	交通費	<ul style="list-style-type: none"> 電車代(羽田⇒浜松町) 492×3名 1,476円 	調査旅費
1月17日	3,023円	交通費	<ul style="list-style-type: none"> 高速料金(矢板⇒つくば中央) 4,030円÷視察全体人数4名×会派人数3名 3,023円 	調査旅費
1月17日	750円	交通費	<ul style="list-style-type: none"> 駐車代 1,000円÷視察全体人数4名×会派人数3名 750円 	調査旅費
1月18日	1,302円	交通費	<ul style="list-style-type: none"> レンタカー燃料代 1,736円÷視察全体人数4名×会派人 1,302円 	調査旅費
1月18日	5,562円	交通費	<ul style="list-style-type: none"> 電車代(つくば⇒秋葉原) 1,205×3名 3,615円 電車代(秋葉原⇒浜松町) 157×3名 471円 電車代(浜松町⇒羽田) 492×3名 1,476円 	調査旅費

小計 171,083円

合計 628,427円

領 収 書

2022/08/04 080404105418

お名前 イクラ トキロ 様

金額 ¥15,951-

但し ご宿泊代として

上記金額正に領収致しました。

印紙税申告
付につき小
税務署承認

東京ドームホテル

〒112-8562 東京都文京区後楽1-3-61 Tel.03-5805-2111 Fax.03-5805-2200

TOKYO DOME HOTEL

1-3-61, Koraku, Bunkyo-ku, Tokyo 112-8562, Japan

領 収 書

2022/08/04 080404105419

お名前 作野 幸憲 様

金額 ¥15,951-

但し ご宿泊代として

上記金額正に領収致しました。

印紙税申
付につき
税務署

東京ドームホテル

〒112-8562 東京都文京区後楽1-3-61 Tel.03-5805-2111 Fax.03-5805-2200

TOKYO DOME HOTEL

1-3-61, Koraku, Bunkyo-ku, Tokyo 112-8562, Japan

領 収 書

2022/08/04 080404105417

お名前 シマ シズオ 様

金額 ¥15,951-

但し ご宿泊代として

上記金額正に領収致しました。

印紙税申
付につき
税務署

東京ドームホテル

〒112-8562 東京都文京区後楽1-3-61 Tel.03-5805-2111 Fax.03-5805-2200

TOKYO DOME HOTEL

1-3-61, Koraku, Bunkyo-ku, Tokyo 112-8562, Japan

この内、条例で定められた上限の14,000円×3名を計上。

駅-No 440101 領収書-No 123
窓口-No 20
領 収 書

誠和クラブ 様

金額 ￥20,530円
「消費税等込み」

但し、乗車券類(クレジット扱い)として

2022年 8月 4日
東海旅客鉄道株式会社

ご利用いただきましてありがとうございます

印紙税申告納
付につき名古屋中村
税務署承認済

東京駅

現金出納社員



駅-No 440101 領収書-No 122
窓口-No 20
領 収 書

誠和クラブ 様

金額 ￥20,530円
「消費税等込み」

但し、乗車券類(クレジット扱い)として

2022年 8月 4日
東海旅客鉄道株式会社

ご利用いただきましてありがとうございます

印紙税申告納
付につき名古屋中村
税務署承認済

東京駅

現金出納社員



駅-No 440101 領収書-No 124
窓口-No 20
領 収 書

誠和クラブ 様

金額 ￥20,530円
「消費税等込み」

但し、乗車券類(クレジット扱い)として

2022年 8月 4日
東海旅客鉄道株式会社

ご利用いただきましてありがとうございます

印紙税申告納
付につき名古屋中村
税務署承認済

東京駅

現金出納社員



領 収 証

様

2022年10月15日

★ 4,320.-

但 軽減税率対象
上記正に領収いたしました

内 訳

税抜金額

消費税額等(%)

内 訳

税抜金額

消費税額等(%)

島根県安来市清水町110番地1
有限会社 元祖 黒田千年堂
代表取締役 黒田 晋介
TEL 0854-22-2560

登録番号

おみやげ代 (2か所分) 4,320円 ÷ 視察全体人数4名 × 会派人数3名の3,240円を計上。

領 収 証

様 23年1月14日

★ 4320-

但 軽減税率対象
上記正に領収いたしました

内 訳
税抜金額
消費税額等(%)
内 訳
税抜金額
消費税額等(%)

鳥根県安来市清水町110番地1
有限会社 元祖 黒田千年堂
代表取締役 黒田晋介
TEL 0854-22-2560



登録番号 GR1020

おみやげ代（2か所分）4,320円÷視察全体人数4名×会派人数3名の3,240円を計上。

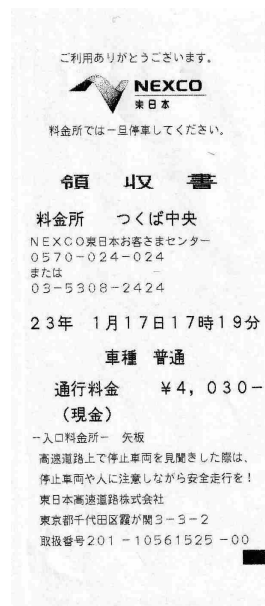

高速料金（矢板⇒つくば中央）4,030円÷視察全体人数4名×会派人数3名の3,023円を計上。

領 収 書		2023/01/17	011707129622
お名前	誠和クラブ同心 様		
金額	¥1,000-		
但し	駐車場代として		
上記金額正に領収致しました。			
駐車場代 3/4 750 円誠和クラブ政務活動費支出			
			ホテル日航つくば hotel nikko tsukuba

駐車代 1,000円 ÷ 視察全体人数4名 × 会派人数3名の750円を計上。

領 収 証

No. 279409
5 年 1 月 18 日

試和フタバ同社 殿

領収金額 4,1736 円

取 入
印 紙

上記正に領収致しました。

貸渡し契約額	7,500.225																		
車種形式	1.5L V 年式																		
登録年	平成25年10月17日 車台No.																		
期 間	1ヶ月																		
領収内訳	<table border="1"> <tr> <td>レンタル料</td> <td>予・掛・現</td> <td></td> </tr> <tr> <td>リース料</td> <td>掛・前・未</td> <td></td> </tr> <tr> <td>車両代</td> <td></td> <td>X</td> </tr> <tr> <td>乗受手数料</td> <td></td> <td></td> </tr> <tr> <td>保険料</td> <td>任・自保</td> <td></td> </tr> <tr> <td>消費税</td> <td></td> <td>4,173.6</td> </tr> </table>	レンタル料	予・掛・現		リース料	掛・前・未		車両代		X	乗受手数料			保険料	任・自保		消費税		4,173.6
レンタル料	予・掛・現																		
リース料	掛・前・未																		
車両代		X																	
乗受手数料																			
保険料	任・自保																		
消費税		4,173.6																	

1.現金	4,173.6
2.振込	
3.クレジット	
4.小切手	
5.手形	X
6.租税	
7.訳	
8.	
9.合計	4,173.6

店 名 TXつくば駅前店

TOYOTA (株)トヨタレンタリース
茨城県小美玉市与沢1604-10
※金額訂正・税号書きできないもの及び社印捺印をいし

お客様用

レンタカー燃料代 1,736円 ÷ 視察全体人数4名 × 会派人数3名の1,302円を計上。

ICカード残額利用明細
カード番号: JE*****2784
残額履歴 (最新 11件)

月日	種別	利用駅	種別	利用駅	残額
1018	現金	東毛羽2	出		*2500
1018	入	東毛羽2	出	浜松町	*3500
1019	入	西武新宿	出	田無	*2736
1019	入	田無	出	西武中井	*2494
1019	入	都中井	出	K0羽1・2	*1939
0117	入	東毛羽2	出	毛浜松町	*1447
0118	現金	つくば	出		*4447
0118	入	つくば	出	T×秋葉	*3242
0118	入	秋葉原	出	浜松町	*3085
0118	入	毛浜松町	出	東毛羽2	*2593

2023.01.18 15:51 東毛羽2 駅A03 発行
毎度ありがとうございます。
(1/1) 東京モノレール株式会社

ICカード残額利用明細
カード番号: JE*****2295
残額履歴 (最新 17件)

月日	種別	利用駅	種別	利用駅	残額
0803	現金	東京	出		*2500
0804	入	新宿	出	八王子	*2018
0804	入	東京	出	浜松町	*1861
0804	入	毛浜松町	出	東毛羽2	*1369
0804	入	東毛羽2	出	毛浜松町	*877
0804	入	浜松町	出	東京	*720
0804	入	東京	出	水道橋	*563
0804	現金	東毛羽2	出		*3563
1018	入	東毛羽2	出	毛浜松町	*3071
1019	入	西武新宿	出	田無	*2799
1019	入	田無	出	西武中井	*2557
1019	入	都中井	出	K0羽1・2	*2002
0117	入	東毛羽2	出	毛浜松町	*1510
0118	現金	つくば	出		*4510
0118	入	つくば	出	T×秋葉	*3305
0118	入	秋葉原	出	浜松町	*3148
0118	入	毛浜松町	出	東毛羽2	*2656

2023.01.18 15:51 東毛羽2 駅A04 発行
毎度ありがとうございます。
(1/1) 東京モノレール株式会社

ICカード残額利用明細
カード番号: JE*****2296
残額履歴 (最新 17件)

月日	種別	利用駅	種別	利用駅	残額
0803	現金	東京	出		*2500
0804	入	新宿	出	八王子	*2018
0804	入	東京	出	浜松町	*1861
0804	入	毛浜松町	出	東毛羽2	*1369
0804	入	東毛羽2	出	毛浜松町	*877
0804	入	浜松町	出	東京	*720
0804	入	東京	出	水道橋	*563
0804	現金	東毛羽2	出		*3563
1018	入	東毛羽2	出	毛浜松町	*3071
1019	入	西武新宿	出	田無	*2799
1019	入	田無	出	西武中井	*2557
1019	入	都中井	出	K0羽1・2	*2002
0117	入	東毛羽2	出	毛浜松町	*1510
0118	現金	つくば	出		*4510
0118	入	つくば	出	T×秋葉	*3305
0118	入	秋葉原	出	浜松町	*3148
0118	入	毛浜松町	出	東毛羽2	*2656

2023.01.18 15:51 東毛羽2 駅A04 発行
毎度ありがとうございます。
(1/1) 東京モノレール株式会社

- ・ 電車代 (つくば⇒秋葉原) 1,205 × 3名 単価1,205円 × 3名 3,615円
- ・ 電車代 (秋葉原⇒浜松町) 157 × 3名 単価157円 × 3名 471円
- ・ 電車代 (浜松町⇒羽田) 492 × 3名 単価492円 × 3名 1,476円

合計 5,562円 を計上。