

令和4年度政務活動費収支報告書

会 派 名 政進クラブ

今年度交付上限額 1,920,000円

(20,000円× 8人× 12ヶ月)

(_____円× _____人× _____ヶ月)

(_____円× _____人× _____ヶ月)

1 収 入

政務活動費 473,000円

2 支 出

(単位：円)

項 目	金 額	備 考
研究研修費	0	
調査旅費	455,295	■行政視察（秋田県、東京都） 令和5年1月29日～1月31日 ・航空券宿泊レンタカーパック代 390,420 ・手土産代 4,500 ・レンタカー4WD指定代 3,300 ・レンタカー高速道利用代 1,430 ・レンタカー返却ガソリン代 1,765 ・航空機変更費用 48,680 ・都内交通費 5,200
資料作成費	0	
資料購入費	0	
広 聴 費	0	
事 務 費	0	
合 計	455,295	

3 残 額 17,705円

(注) 備考欄には、主たる支出の内訳を記載する。

支 出 内 訳 書

(単位：円)

支払日	支出金額	支出内容	支出明細	項目(使途別)
R5. 1. 26	¥390, 420	交通費 宿泊費	<p>■ANA航空パック (米子→羽田→秋田) (秋田→羽田) (羽田→米子) 1/29 ルートイン大曲駅前(素泊まり) 1/30 ウィンフォントレス大手町(〃)</p> <p>■レンタカー1泊2日 WAクラスワゴン ■取扱手数料 *金額詳細は別紙</p>	調査旅費
R5. 1. 26	¥4, 500	手土産代	1, 500円×3ヶ	調査旅費
R5. 1. 29	¥3, 300	交通費	レンタカー4WD指定代	調査旅費
R5. 1. 29	¥770	交通費	高速道路通行料 秋田空港→大曲	調査旅費
R5. 1. 30	¥660	交通費	高速道路通行料 西仙北→秋田空港	調査旅費
R5. 1. 30	¥1, 765	交通費	レンタカー返却ガソリン代	調査旅費
R5. 1. 30	¥48, 680	交通費	<p>ANA航空パックの内 秋田→羽田便悪天候によりJAL便へ変更 ■払戻金額 74, 200円(18, 550×4名)</p> <p>○ANA便キャンセル 79, 880円(19, 970×4名) ○払戻手数料 -1, 760円(-440×4名) ○取扱手数料 -3, 920円(-980×4名)</p> <p>■JAL便 122, 880円(30, 720×4名)</p> <p>差し引き 48, 680円</p>	調査旅費
R5. 1. 30	¥2, 640	交通費	モノレール 羽田空港→神田 550円×4名分	調査旅費
R5. 1. 31	¥2, 560	交通費	JR代 有楽町→羽田 640円×4名分	調査旅費
合 計	¥455, 295			

領 収 証 2023年1月26日

政進クラブ様

領収金額 ￥390,420

内訳 旅費として

上記のとおり領収いたしました

近畿日本ツーリスト特約店
全国旅行業協会正会員 島根県知事登録旅行業 2-22号

国内・海外の旅 **KYT** (株) 安来旅行

〒692-0011 島根県安来市安来町1966-22(安来駅前) TEL (0854) 22-2569 FAX (0854) 22-2568



取扱者

航空運賃 (米子～羽田～秋田)	27,540円 × 4人	= 110,160円
航空運賃 (秋田～羽田)	19,970円 × 4人	= 79,880円
航空運賃 (羽田～米子)	25,970円 × 4人	= 103,880円
宿泊代(ホテルイン大曲駅前/素泊まり)	7,200円 × 4人	= 28,800円
宿泊代(ウイリアンテス東京大手町/素泊まり)	9,700円 × 4人	= 38,800円
秋田レンタ代(1泊2日、WAクラスゴン)	1台	= 22,300円
取扱料金	1,650円 × 4人	= 6,600円
合 計		390,420円

0000-6280

2023年 1月26日 木曜日

領 収 証

政進クラブ様

様

¥4,500-

(消費税等 ¥333)

但し、手土産代として

佐川未廣堂
登録番号: T4-8108-5456-3394

島根県安来市安来町1195-1
TEL: 0854-22-2569

担当者

領収証No 0254

*保管上のごお願い

財布等で保管戴く場合、印刷面を内側に折って保管願います。

手土産代

農事組合法人 たねっこ

西仙北ぬく森温泉ユメリア

大仙市議会事務局

領 収 証

政進777 様

収入印紙	
5万円未満	非課税
100万円以下	200円
100万~200万以下	400円
200万~300万以下	600円
300万~500万以下	1,000円
500万~1,000万	2,000円

金額	百	千	円也
		73300	

(内消費税 7300-)

上記金額正に領収いたしました。

但し twd指定代出し

現金	小切手	手形	銀行振込

5年 1月29日

入金内訳	
レンタル料金	
リース料金	
売掛金	R. L.
事故車修理代金	R. L.
車輻代金	
保険料	
燃料代	
その他	73,300-

R貸渡No	1318026
L登録No	

 (株)トヨタレンタリース秋田
 本社 〒010-0941 秋田市川尻町家太田反
 TEL(018)896-5100

秋田市雄和椿川字山籠40-1
 トヨタレンタリース秋田
 秋田空港店
 電話(018)886-4100(代)

扱者印

秋田移動用レンタカー冬季降雪により、四輪駆動車に変更した。

ご利用ありがとうございます。



料金所では一旦停車してください。

利用証明書

料金所 大曲

NEXCO東日本お客さまセンター
 0570-024-024
 または
 03-5308-2424

23年 1月29日 16時21分

車種 普通

割引前料金 ¥1,100-

割引△ ¥330-

ご利用額 ¥770-

(別添)

一入口料金所 秋田空港

ETC 有効期限27年 2月

会員番号 (支払 1回払い)

*****00029347

ETCなら小銭不要。各種割引もあります。

便利でお得なETCをぜひご利用下さい。

東日本高速道路株式会社

東京都千代田区霞が関3-3-2

取扱番号204-00541553-19

秋田自動車道にて、秋田空港~大曲までの移動

2023年1月23日

旅費御請求書

政進クラブ 様

下記の通り御請求申し上げます。

行き先 大仙市・東京視察

備 安来
島根県
TEL 0854
FAX 0854
代理取締役

担当 〇〇〇〇
人員 4名

合計金額 ¥390,420 (消費税等込み)

月	日	項目	数量	単価	金額
1	29	航空運賃(米子~羽田~秋田)	4	27,540	110,160
1	30	航空運賃(秋田~羽田)	4	19,970	79,880
1	31	航空運賃(羽田~米子)	4	25,970	103,880
1	29	宿泊代(ホテルルートイン大曲駅前)	4	7,200	28,800
1	30	宿泊代(ライフオンテラス東大曲駅前)	4	9,700	38,800
1	29	レンタカー代(1泊2日、WAクラスワゴン)	1	22,300	22,300
					0
					0
		取扱料金	4	1,650	6,600
					0
					0
					0
					0
					0
					0
					0
					0
					0
					0
					0
		お一人様	97,605		0
				小計	390,420
				消費税等	0
				合計	390,420

振込先:山陰合同銀行 安来支店 (普通) 2101678

ご利用ありがとうございます。
NEXCO 東日本
料金所では一旦停車してください。

利用証明書

料金所 秋田空港
NEXCO東日本お客さまセンター
0570-024-024
または
03-5308-2424
23年 1月30日15時31分
車種 普通
通行料金 ¥660-
(乳洗)
-入口料金所- 西仙北スマート
ETC 有効期限27年 2月
会員番号 (支払 - 1回払い)
*****00029347
ETCなら小銭不要。各種割引もあります。
便利でお得なETCをぜひご利用下さい。
東日本高速道路株式会社
東京都千代田区霞が関3-3-2
取扱番号207-00051512-00

秋田自動車にて、大曲～西仙北への移動

ENEOS

納品書(領収書)

2023年01月30日 15:52
売上
上 横 M
6-230190-49997-001
現金フリー
車両番号 実車番
0026-00
レギュラー P-01
10.70L *
165円 ¥1,765
合計 ¥1,765
(消費税10%対象 ¥1,765
内消費税等 ¥160)
釣銭 1万:8235 5千:3235 2千:235
現金でも買上げの場合は領収書にかえていただきます。
秋田空港オイルサービス株式会社
秋田空港SS
秋田県秋田市雄和椿川字川籠4-9
TEL:018-886-3615 SS-230190
サイトNo 2940-01 テレホンNo1077-1079
005佐々木公大 2023/01/30

レタカ返却時の燃料費

10.7L × 165円 = 1,765円

ANA A STAR ALLIANCE MEMBER

領収書 RECEIPT
1005800844
下記の金額正に領収致しました。 様
RECEIVED FROM
THE SUM OF ¥122,880- (税込) (TAX INCL.)
但し運賃・料金として
IN PAYMENT OF AIR FARE-FREIGHT
航空券番号 1312450940924
TICKET NUMBER
関連航空券番号 *****
OTHERS
発券日 2023年01月30日
DATE OF ISSUE
備考
REMARKS
発行: 日本航空株式会社 AXTP 2023年01月30日

印紙税申告納
付に付き品川
税務署承認済

ANA 明細書 100122527131
ANA ACCOUNT NOTE

代表者名 NAME ウチダ タクミ様
払戻額 REFUNDABLE AMOUNT ¥79,880
払戻手数料 REFUND CHARGE ¥1,760
取消手数料 CANCELLATION CHARGE ¥3,920
合計金額(払戻) TOTAL REFUND ¥74,200
原券旅程: 秋田-東京

原券代表券番: 1010344346214011@4

取消理由: お客様都合
取消申出日: 1月30日
発行日: 23-01-30 *PNR: 48SG2
発行所: 777777 *13924

悪天候による予約最終便欠航の恐れがあり、現時点で出発が決定している航空便へ変更した。

旅費パック料金で支払っている航空運賃(秋田～羽田) 19,970円 × 4人 = 79,880円(払戻)

(払戻手数料) = -1,760円

(取消手数料) = -3,920円

(合計払戻金額) = 74,200円

JAL 便料金 122,880円 - 74,200円 = 48,680 (追加料金)

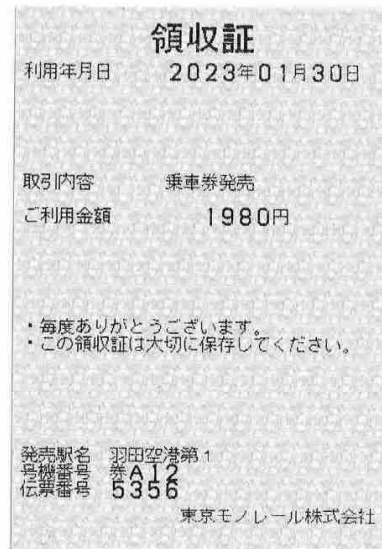
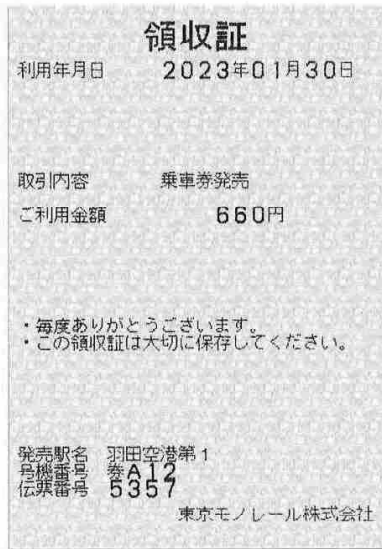

東京モノレール
羽田空港～神田駅 660円 × 4人 = 2,640円

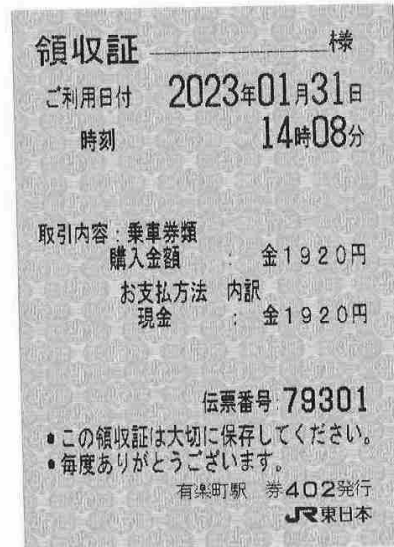
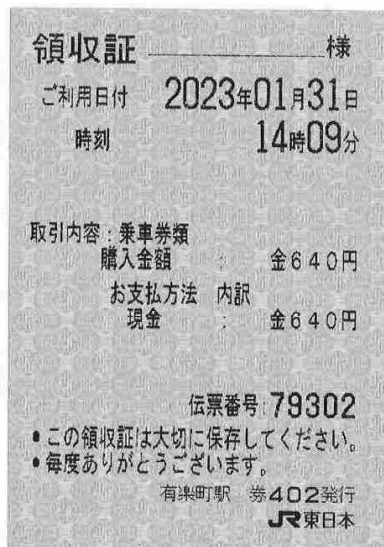

J R 東日本
有楽町～羽田空港 640円 × 4人 = 2,560円