

令和5年10月11日

地域の皆様

安来市立社日小学校
校長 須藤 健

学習発表会・作品展示について（ご案内・お願い）

秋涼の候 皆様には益々ご清祥のこととお喜び申し上げます。平素より、本校の教育活動にご理解ご支援をいただき、ありがとうございます。

さて、今年度も学習発表会・作品展示を下記のとおり開催いたします。各学年とも日頃の学習を積み重ねたり発展させたりしながら、内容が充実したものになるよう取り組んでいます。児童の作品展示についても、一人一人が工夫を凝らした作品を展示いたします。下記の注意事項をご確認のうえ、ご来校いただきますようご案内に併せてお願いいたします。

なお、PTAの模擬店については中止が決定されていますので、ご承知おきください。

記

1. 日時 11月3日（金） 9：00～11：50 学習発表会（1年生～6年生）
2. 会場 ・学習発表会・・・体育館
・作品展示・・・南棟3F 視聴覚室（学級作品・科学作品展入賞作品）
※作品展示…11月3日（金）は14：00まで
11月7日（火）は15：00まで とさせていただきます。
3. その他 ・プログラムは、別紙のとおりです。
・ご不明な点等ありましたら、教頭までお願いします。
・以下の「お願い」について、ご協力をお願いします。

<お願い>

- ・駐車場はスペースが限られています。できるだけ徒歩か自転車等でお出かけください。
- ・駐車場は、次面をご確認ください。
- ・児童昇降口から出入りして、学習発表会会場（体育館）、作品展示会場（視聴覚室）に移動してください。
- ・上履き用スリッパ等を用意してください。
- ・北館の教室等には立ち寄らないようお願いします。
- ・今年度は、参加者の人数制限はしません。入れ替えも無しで、全学年の発表を見ることが可能です。
- ・保護者席（ごぎ席）は、二つに分けています。前方の席は、発表学年の保護者が座れるよう、ご協力ください。
- ・体育館への入場は、発表と発表の間をお願いします。発表中の出入りはご遠慮ください。
- ・ビデオ・写真等の撮影は、他の観覧者の邪魔にならないよう配慮をお願いします。三脚を使われる場合は、体育館後方をお願いします。
- ・録画・撮影したデータのSNS等へのアップは固くお断りします。
- ・携帯電話等は、電源をお切りになるか、マナーモードに設定してください。
- ・発表開始時刻は早まる場合がありますので、早めにお越しください。

◆ご理解ご協力をお願いします。

学習発表会駐車場

南館裏 市民体育館 交流センター-奥

- 十分な台数が確保できないこと、学校より若干離れていること等、いろいろとご不便をおかけしますが、ご理解ご協力をいただきますようお願いいたします。
- 当日にはできるだけ、徒歩や自転車等でお越しいただきますようお願いいたします。

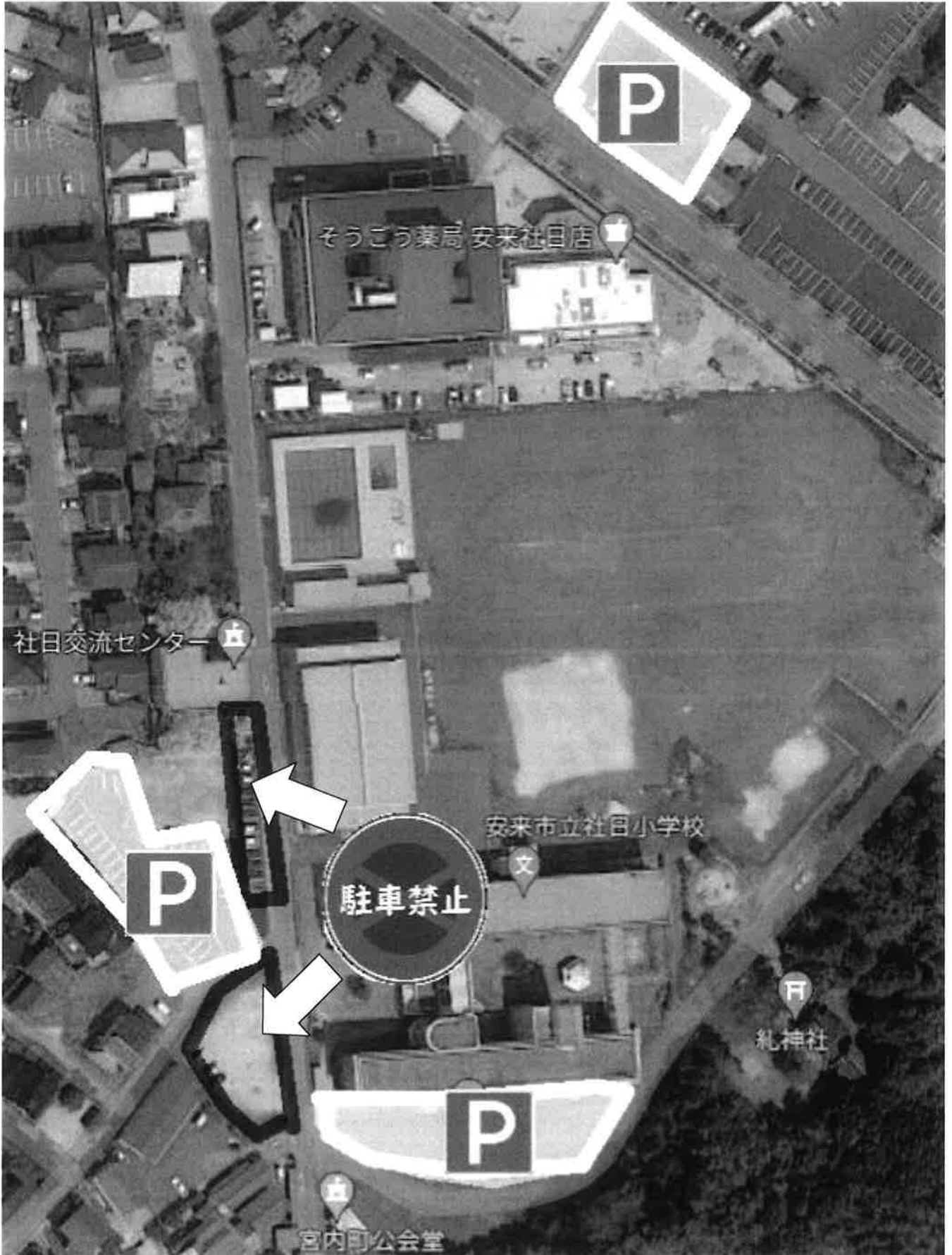

令和5年度 社日小学校 学習発表会プログラム

No	出演者	内 容	題	開始時刻
1	1年生	挨拶		9:00
2	1年生	音楽劇	サラダでげんき	9:03
3	2年生	劇	えっちゃんのぼうしを とりもどせ!	9:20
休憩・換気				
4	3年生	劇	サーカスのライオン	9:45
5	4年生	銭太鼓 踊り	ふるさとの伝統をうけつぐ ～安来節～	10:02
休憩・換気				
6	校長先生	挨拶		10:27
7	5年生	合奏 合唱 劇	5年のヒーローオマージュだ! ～心をひとつに～	10:31
8	6年生	劇・歌	平和のちかい ～令和5年度6年生の思い～	10:53
9	6年生	挨拶		11:23

